



高倉ピワ出荷始まる

岡垣の初夏の味覚「高倉ピワ」の山荷がよい季節になりました。
今年の出来高は、先日の霜の影響でよくながつたそうですが、果肉は厚く種子が少く甘くておいしい「高倉ピワ」は今年も人気を呼びそうです。農家では、丹精こめて育てたピワの山荷に六月いっぱいまで大忙しだそうです。

写真・高倉区

早苗智雄さん宅

夏休み親子ふれあい教室

社会教育課、町内の各
小学校へ
期 限 六月三十日(火)

ジメジメとした梅雨が明けると、
真夏の太陽が照りつけ、子供たちの
待ちに待った夏休みがやってき
ます。そこで、有意義な夏休みを
すごせるように教育委員会では次
のような計画をしています。

定 員 五組(百二十名)

※以上の各教室は中央公民館及び
岡垣町陶芸所で開催致します。

▽母と子の読書教室

七月二十二日(水)、二十五日(土)、
二十八日(火) 午前十時～十二時

対象 子供とその母親

定員 三十組

▽父と子の料理教室

七月二十六日(日)、八月八日(土)
二十三日(日) 午前十時～午後一
時

対象 子供とその父親

定員 二十組

▽親子陶芸教室

制作の日

七月二十一日(火)午前・午後

七月二十五日(土) 午後

七月三十日(水) 午前・午後

色つけの日

八月二十三日(日) 午前・午後

午前の部は、十時～十二時、午
後の部は、一時三十分～三時三
十分です。制作・色つけとも、
午前と午後のいずれか一回を選
んでください。

対象者 四年生以上中学生まで

とその保護者

なお実習に伴う教材費は、自
己負担となります。
詳しくは、中央公民館(☎二八
二一〇一六二)までお問い合わせ
ください。



女性トレーニング教室

Bコース
50歳以上

女性の皆さん、体を動かしてい
ますか。常に体を動かすことで、
体調が良くなることは勿論、気持
ちにハリが出て、明るい生活を送
ることが出来ます。

場 所 町民武道館トレーニング
室

参加料 二千元(保険料含む)

申込期限及び申込先

六月二十五日(木)までに、

社会教育課、トレーニング
グ室、中央・東部公民館

へ。

抽選会 六月三十日(火)午後一時

トレーニング室

皆さまのご参加をお待ちしてい
ます。

毎週火・木曜日
午前十時～十二時

(合計十回)

年金 Q&A

Q 私はサラリーマン家庭の主
婦です。サラリーマンの夫が
死亡したら、私に遺族基礎年
金と遺族厚生年金の二つが、
支給されるのでしょうか、
国民年金の受給資格期間を満
たしていれば、この分を合わ
せて支給されますか。

A 新制度では、サラリーマン
の夫が亡くなった場合、遺族
基礎年金と遺族厚生年金の二
つが支給されますが、うち遺
族基礎年金は十八歳未満(障
害児では二十歳未満)の子供
がいる場合のみです。
妻は国民年金に加入していま
すので、六十五歳から老齢基
礎年金と遺族厚生年金の二つ
が支給されます。

もしこの時、十八歳未満の子
供がいたとすれば、遺族基礎
年金、遺族厚生年金、老齢基
礎年金の三つの年金を受給す
る権利が発生します。しかし、
併給調整が生じ、老齢基礎年
金十遺族厚生年金か、遺族基
礎年金十遺族厚生年金のどち
らか有利な方を選択すること
になります。年金額だけでな
く、税金面を考慮して選択し
てください。

※この欄、または年金について
わからないことがありましたら、福祉課年金係まで。



標準小作料決定

岡垣町農業委員会

岡垣町標準小作料(水稲)が次
のとおり決定されました。

第一地区……三三、五〇〇円/反

(手野、新松原、山田、原、三
吉、野間、古小路、元松原、
早崎)

第二地区……二九、五〇〇円/反

(第一地区、第三地区以外の地
域)

第三地区……二六、五〇〇円/反
(上高倉、高倉、湯川、小局)

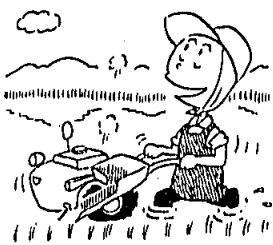

海洋汚染防止月間6/1~6/30

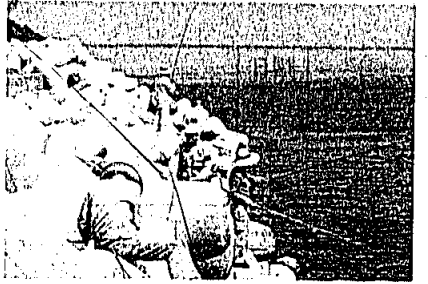

持ち帰るゴミで
守るみんなの海

西部公民館
午後一時~四時

中央公民館
六月二十九日・三十日

午前九時~午後四時
東部公民館

必要書類

老人保健法の医療受給者証
健康保険者証・印鑑

なお、七月一日以降は役場福祉課窓口で行ないます。

老人保健
医療証切り替え

老人保健法の医療受給者証が、六月三十日で期限切れとなります。次のとおり、新しい医療受給者証との交換を致します。

○交換日時及び場所
六月二十六日
午前九時~十二時

老齢福祉年金
受給者の方へ



老齢福祉年金の受給権者の方が他の公的年金を受給することとなった場合には速やかに支給停止関係届を提出しなければなりません。

二〇六・六九㎡

三三八・三九㎡

金額 二八、八〇〇円/㎡

三二、八〇〇円/㎡

締切 六月二十日

お問い合わせ及び申し込みは、

岡垣町土地開発公社(☎二八二二)

一 二二一 岡垣町役場内)まで。

宅地分譲のお知らせ

野間星ヶ丘団地

岡垣町土地開発公社による宅地造成が完成しました。

場所 岡垣町大字野間字世々

町一八八番四三

区画 十区画

とになっています。

うっかり忘れていると、併給調整による支給停止分の年金額を、さかのぼって返さなくてはならなくなります。

他の公的年金を受給するようになりましたら、その年金証書と福祉年金証書それに年金用の印鑑を持って、役場福祉課年金係へおいで下さい。

社員募集

ハタリー精密工業(株)

ハタリー精密工業株式会社では次のとおり、社員を募集します。

(同社は岡垣町工場誘地条例に基づき、糠塚に進出した会社です)

職種及び募集人員

- ①機械設計 若干名
- ②電気設計 若干名
- ③営業社員 若干名

勤務地

- ①、② 速賀工場(岡垣町)
- ③ 本社(八幡西)、東京名古屋、大阪

応募資格

- ①、② 二十歳~三十五歳の経 験者
- ③ 二十歳~三十歳

なお、いずれも普通自動車の免許を有する者

給与

月十二~二十五万円以上

休日

日曜、祝祭日、年末年始、盆、第二、第四土曜日

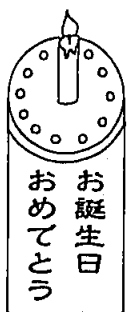

お誕生日
おめでとう

勢屋 あゆみちゃん(高陽)
昭和61年6月16日生
貞 康さん
みつ子さん 長女



寄付お札

次の方から香典返しとして、ご寄付がありました。あつくお札申し上げます。

- 社会福祉協議会へ()は故人
小南トミヨ(脛)野間、江本知恵子(重登)戸切、坂元義治(ミサヲ)西高陽、原 修身(キヨ)西高陽、廣瀬 智(アイ)東松原、永留スミ子(俊満)南高陽、玉尾勝久(重吉)鍋田、太田福雄(信英)手野、石田久夫(ツルヨ)波津、豊増百合子(菊次)緑ヶ丘、木原貞子(忠義)海老津、森本 隆(伊平)緑ヶ丘、生力寛裕(キミエ)手野、吉田義信(フミエ)吉木、吉田ミチ子(宮内テル)野間、吉野範雄(サザカ)緑ヶ丘、佐渡百合子(幹生)南山田、園田サチ子(時春)上海老津
- 老人クラブ会へ(故人の名前及び寄付者の住所は省略)
小南トミヨ、太田福雄、生力寛裕、吉田義信、吉田ミチ子

社員募集

(有)速賀ダストセンター

有限会社速賀ダストセンターでは、ごみ収集乗務員を募集しています。

資格 十八~三十歳の男子

人数 若干名

勤務時間 午前八時~午後五時

休日 日曜、第二土曜日

その他 社会保険あり

応募方法 履歴書を提出する。

後日、面接日ご連絡

締切 六月二十五日

お問い合わせ及び応募は、(有)速賀ダストセンター(野間四六六一)

二二二八二一〇(一一八)まで。

6月の行事予定表

(16日～30日)

日	曜日	行 事 名	時 間	場 所	参照p
16	火				
17	水				
18	木				
19	金				
20	土				
21	日	クラブ対抗一般女子バレー	8:30～	町民・東中体育館	
22	月	乳幼児ツベルクリン反応検査	13:30～14:00	中央公民館	
23	火	三種混合	13:30～14:00	中央公民館	
		福岡東郷公園歩こう会	7:30～	集合 海老津駅	
24	水	ツベルクリン反応検査判定及びBCG接種	13:30～14:00	中央公民館	
25	木	健康相談	13:30～15:00	東部公民館	
26	金	心配ごと相談・行政相談	13:30～16:00	東部公民館	
		老人保健医療受給者証切り替え	9:00～12:00	西部公民館	p. 3
			13:00～16:00	中央公民館	
27	土	波津海水浴場開き		波津海水浴場	
		母子健康手帳の交付	8:30～11:30	役場町民課窓口	
28	日	少年野球町長旗争奪戦	8:00～	総合グラウンド	
		バレー校区対抗一般女子	8:30～	町民体育館	
29	月	老人保健医療受給者証切り替え	9:00～16:00	東部公民館	p. 3
30	火	育児相談	9:30～11:00	東部公民館	
		老人保健医療受給者証切り替え	9:00～16:00	東部公民館	p. 3
		健康相談	13:30～14:30	若潮荘	

今月は、町県民税第一期の納付月です。

▶ちよつと先の予定表

一般健康診査……7月6日、9日

母子健康手帳の交付……7月11日

福岡県

持家住宅建設資金

利子補給制度

福岡県では、良好な住宅の建設と取得する為住宅を新築、購入される際の「住宅ローン」に対して利子補給する制度を設けました。

【利子補給を受けられる方】

○住宅金融公庫の融資を受け、更にこの制度の取扱金融機関の「住宅ローン」を受け、自ら居住する為に県内に住宅を新築、購入（中古住宅は除く）される方。

○給与所得のみの方は、六十一年中の収入が五百二十九万円以下

歳時記

アユ解禁

初夏——釣りマニア待望のアユ解禁のシーズンです。

解禁の目安となるのはアユの成育状況で、海で育った稚アユが川をさかのぼってきて若アユに成長するころをみはからって、解禁日が決められます。

アユは、日本ならではともいえる魚で、国内は北海道の南部以南の各地にいますが、外国では台湾、朝鮮半島などに見られる程度です。

アユは川で生まれて海で育ち、川をさかのぼって成長し、再び河口に下って産卵した後、一年で死んでしまうので「年魚」とも呼ばれます。また香りがよく、おいしいので「香魚」の名もあります。

アユの食性は、稚アユのころは、こん虫などの小さな甲殻類を食べますが、成長して歯が生えると、植物性のものでかわるといって、かわった習性もっています。

最近、環境美化の点からアユのすめる清流を取り戻そうという運動も起こっています。

清流を泳ぐアユの姿は、美しい河川のパロメーターでもあるのです。



その他の方は、所得三百七十三万六千円以下。但し、満六十歳以上の方が同居するか、本人または同居者が一〜四級の障害者の場合は、収入六百二十九万円以下。（所得四百六十一万一千円以下）

【利子補給対象住宅】
住居専用面積が七十五㎡以上の住宅。（車庫、事務所、店舗等は含まれません）

その他、補給内容、申込期間等詳しくは、福岡県建築都市部住宅課 ☎九二一六五一一一一までお問い合わせください。