

広報

2024.JULY

おかがき 7

No.1083



うったりいとき
おかがき

知っていますか？
森林の役割

CONTENTS

目次

特集 森林の役割と私たちの未来	2
まちかど ZOOM アップ	6
お知らせ	7
子育て Navi	19
健康づくり Information 拡大版	20
町民ふれあい広場	26
まち活のススメ	28
行事予定・施設情報	30
相談窓口・救急医療	31
絆を深める、熱い瞬間。	32

森林の役割と 私たちの未来

普段、何げなく目にしている森林には、さまざまな役割があり、私たちの生活を支えています。今回の特集では、森林の役割と私たちの未来について考えます。
問い合わせ 農林水産課

普段の生活を支える森林

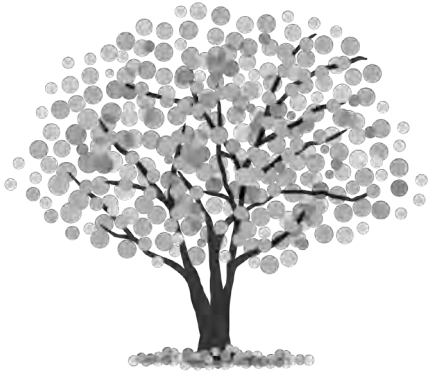

将来にわたって森林の恩恵が得られるためにはどうしたらいいのか、私たちにできることは何かを考えてみましょう。

岡垣町は町の面積の52%が森林です。北部は響灘に面し、12kmもの三里松原が美しい海岸線を形成しています。また、南西部に連なる山々からは、町の中心部でもホテルが観賞できるほどのきれいな川や、長い歳月をかけて磨かれたミネラル豊富な地下水がもたらされるなど、私たちの生活は森林に支えられています。これらの森林の役割が適切に発揮されるためには、森林を守り、育てる必要があります。

土壌の流出や土砂災害を防ぐ

木の根は土壌の斜面をつなぎ留め、土砂災害を防ぎます。また、草や落葉、枝などは流れ出る土の量を抑える役割をしています。



さまざまな機能を持つ 森林の役割

地球温暖化を防ぐ



日本のCO₂吸収量のうち、90%以上は森林が吸収しています。また、幹や枝には炭素をため込む役割もあります。

生物のすみかや生態系を守る

森林は動物にとって食べ物があり、身を守る場所でもあるため、それぞれの土地の環境によって多様な生態系が形成されています。



健康増進や気分転換に効果的

森林には人に安らぎや癒やしを与える効果があります。また、森林から放たれるフィトンチッドと呼ばれる揮発物が健康増進・ストレス発散につながるといわれています。



雨水を蓄え、水害を防ぐ



森林の土壌は、土がむき出しのところと比べて、雨水を地中に浸透させる力が約3倍もあるため、雨水をゆっくりと河川に流すことで洪水や渇水を緩和します。

森林の機能を十分に発揮させるため
令和6年度から始まりました

森林環境税 (国税)

創設の経緯

近年、林業の担い手不足、所有者や境界の不
明な土地の増加により、森林の適切な管理や整
備が課題となっていることに加え、気候変動抑制
の国際的な協定「パリ協定」で定めた温室効果ガ
スの排出削減目標の達成や災害の防止なども求
められています。これらの課題の解決に必要な地
方財源を確保するため森林環境税 (国税) が創設
されました。

仕組みと使い道

市町村を窓口として、納税者一人当たり年額
1,000 円を納めます。集めた森林環境税はいつた
ん国へ納められ、国から都道府県・市町村に「森
林環境譲与税」として交付されます。森林環境譲
与税は「森林整備及びその促進に関する費用」や
「森林整備を実施する市町村の支援等に関する費
用」に充てられ、その使い道は各自治体がインター
ネットなどを通して公表することになっています。

納税義務者

対象 国内に住所のある個人

森林環境税
※年 1,000 円 / 人

市町村



国

森林環境譲与税

都道府県

市町村の支援

市町村

町では、森林環境譲与税を**竹林の改良**などに活用し
ています。



森林が抱える課題

私たちの生活を守り、さまざまな役割を持つ森林。
しかし、最近ではさまざまな課題が生じています。

課題 1 林業従事者の人材不足

森 林の役割が発揮されるためには、適切な管理など
が不可欠です。しかし最近では、賃金の上昇や木
材価格の下落などにより林業の採算性が低くなり、林業
に従事する人が減少傾向にあります。

課題 2 森林所有者の高齢化

森 林は主に国や自治体が所有・管理を行う公有林と
個人が所有・管理を行う私有林があります。近年、
私有林の所有者の高齢化が進んでおり、長期間手入れさ
れずに放置された森林が増加しています。そのため、森
林の機能が発揮されず土砂災害などが発生する可能性が
高まるなど、安全・安心な暮らしへの影響が心配されます。

課題 3 三里松原の松枯れ

松 枯れは松くい虫がマツノザイセンチュウと呼ばれる
小さな虫を松から松へ運ぶことが原因で起こりま
す。福岡県では、平成 24 年に松枯れ被害がピークを迎え、
松くい虫被害の予防を行うようになりました。町では毎
年、空中と地上からの防除剤散布を行っていて、引き続
き対策が必要です。



課題解決への取り組み

森林を守るための 町の取り組み

町では、森林が抱える課題を解決するため、国の森林環境譲与税や福岡県森林環境税補助金を使いさまざまな取り組みを行っています。

展示林の整備

我々の身近にある森林を整備することで、住民が森林に触れ合う機会を増やしています。



▲整備された三里松原内

荒廃森林の整備

多くなった木を伐採し適切な間隔にすることで、太陽光が木の根元まで届く環境を作り、森林が豊かに育つようにしています。



整備前



整備後

松葉かきと松の苗の植栽

森林を共有の財産として社会全体で守り育てるため、三里松原内で松葉かきと松の苗の植栽をしています。



野生動物緩衝林の整備

集落周辺の手入れされていない森林は野生動物の隠れ場所になります。人の生活の場と野生動物の距離が近くなることで農作物の被害や生活被害などに繋がります。そのため、農地などに隣接する森林の一定範囲の木を伐採し、見通しを良くすることで野生動物から農作物への被害を少なくしています。

竹林の改良

所有者の高齢化などに伴い放置された竹の根は、周囲の木の健全な成長を妨げてしまうため、適切に竹を伐採するとともに、広葉樹への植え替えを行っています。

森林を守るための ボランティア団体の取り組み

三里松原防風保安林保全対策協議会は農地を守り、農業生産力の向上を図るとともに、住民の生活・文化を守ることを目的に三里松原の保全・保護活動を行っています。この他にも、町ではさまざまな団体や企業が森林を守るために活動しています。



三里松原防風保安林保全対策協議会の主な活動内容

- 三里松原内の松葉かきや巡視員による見回り
- 波津地区三里松原の可視化整備 (アダプト制度)
- 林野庁九州森林管理局福岡森林管理署への三里松原の保全・管理に関する要望活動 など



特集

森林の役割と 私たちの未来

岡垣町では3月22日に「岡垣町ワンヘルス推進宣言」を表明!

森林の整備とワンヘルスの関係



FUKUOKA ONE HEALTH

森林の整備は、福岡県が推進するワンヘルス(※)の6つの基本方針のうち、「環境保護」と「人と動物の共生社会づくり」につながります。

※「人の健康」「動物の健康」「環境の健全性」を一つの健康と捉え、一体的に守っていくという考え方です。ワンヘルスの取り組みは世界的に広がっていて、福岡県では条例の制定や計画の策定などが行われました。

環境保護

地球温暖化への対策が求められるなか、森林の適切な間伐を行うことで、森林が持つ本来の機能を発揮させ、温室効果ガスの吸収に貢献しています。

人と動物の共生社会づくり

農地などに隣接する森林を適切に伐採することで、鳥獣被害を防止し、人と野生動物とのすみ分けに貢献しています。

森林と私たちの未来に向けて

森林にごみを捨てない

ごみに含まれる化学製品は土に戻らないため、危険な状態が続いてしまいます。



国産の木材を使った製品を購入する

支払ったお金が林業に従事する人の収入の増加につながることで林業全体が活発になります。

私たちが
身近にできること

私たちの普段の生活はさまざまな面で森林に支えられています。しかし最近では、林業の担い手不足などにより、森林の本来持つ機能が失われつつあります。これまで、植林し育ててきた森林が私たちが育ててくれたように、これからは私たちが森林を守るために行動を起こし、森林がもたらす恩恵を次世代の人たちが享受できるようにしましょう。まずは簡単にできることから始めてみませんか。

知っていますか? アダプト制度

住民参加型地域保全制度と呼ばれるもので、地域に密着したボランティア団体やNPOがその地域にある道路や河川、公園などを管理する、いわば里親(アダプト)になり清掃活動や植生管理を行うものです。町では、三里松原の一部地域の管理でこの制度を導入しています。

参加していただいている皆さん

【自治区など】

●波津区●新松原区●三吉区●手野区●吉木校区コミュニティ

【企業・団体など】

●岡垣町農業委員会●岡垣町議会●西黒山松原会●内浦三里松原を守る会●原農事実行組合●タイヨー軸受株式会社●イトウ建機リース株式会社



協力団体を募集しています!

活動団体には年間活動費を支払います。(20円/m)

【活動内容】

- 区域内のごみ拾い
- 区域内の草刈り



被災地の復興を願って

「チャリティーマルシェ in 岡垣2024」の出店者が義援金を寄付

令和6年能登半島地震による被災者を支援するため、「チャリティーマルシェ in 岡垣 2024」の出店者の皆さんから義援金の寄付がありました。この義援金はイベントの売り上げの一部を寄付していただいたものです。

寄付された義援金は、日本赤十字社を通じて、被災者の支援などに活用されます。

まちづくりへの貢献に感謝

岡垣町表彰規程に基づく表彰

町では、長年にわたりさまざまな分野で活躍し、まちづくりに貢献された皆さんを表彰しています。

今回は次の皆さんが表彰され、門司町長から表彰状と記念品が贈られました。おめでとうございます。

【岡垣町議会議員】

- 三角善彦さん<8年以上>

【自治区長】

- 松田文子さん<12年以上>

【男女共同参画審議会委員】

- 新井紘さん<15年以上>

【元岡垣町婦人会会長】

- 吉田春枝さん<15年以上>



三角善彦さん



松田文子さん



新井紘さん



吉田春枝さん

令和6年

第42回

春の叙勲・褒章

危険業務従事者叙勲

4月29日付けで内閣府から発令された令和6年春の叙勲・褒章および第42回危険業務従事者叙勲。これは、国や公共のために功労・功績があった方の栄誉を称え、国が勲章や褒章を授与するものです。

今回、岡垣町からは曾宮良壽さんが旭日双光章を、山田敬二さんが瑞宝双光章を、安藤克治さんが藍綬褒章を、外尾正幸さんが瑞宝双光章を、賤前幸生さんが瑞宝単光章をそれぞれ受章されました。おめでとうございます。

■春の叙勲



地方自治功労・旭日双光章
曾宮良壽さん

■春の叙勲



地方自治功労・瑞宝双光章
山田敬二さん

■春の褒章



消防功績・藍綬褒章
安藤克治さん

■危険業務従事者叙勲



防衛功労・瑞宝双光章
外尾正幸さん

■危険業務従事者叙勲



警察功労・瑞宝単光章
賤前幸生さん



令和7年4月

採用予定

あなたのチカラが、町の「未来」になる。

岡垣町職員募集

■一般事務職 5人程度

対象 平成6年4月2日～平成19年4月1日に生まれた人

■土木技術職 1人程度

対象 昭和59年4月2日以降に生まれ、次のいずれかに当てはまる人

●高等学校、大学などで土木または電気、機械に関する専門課程を修了し卒業したまたは令和7年3月末までに修了し卒業する見込み

●土木施工管理技士（1級または2級）の資格を持つまたは令和7年3月末までに資格を取得する見込み

●土木に関連した設計や施工などの実務経験が通算5年以上ある

■建築技術職 1人程度

対象 昭和59年4月2日以降に生まれ、建築士（1級または2級）の資格を持つまたは令和7年3月末までに資格を取得する見込みの人

【第1次試験】

とき 8月31日(土)～9月21日(土)

※試験期間は現時点での予定
ところ 受験者が選択するSPIテストセンター会場（福岡常設会場など全国の指定会場）

内容 SPI3（総合適性検査）

【第2次試験・第3次試験】

募集要項を見てください。
申し込み 8月7日(水)までに役場総合案内、情報プラザ人の駅、町公式ホームページにある申込書を企画政策室に提出

問い合わせ 企画政策室

主な問い合わせ先

町役場・教育委員会・地域包括支援センター・こども家庭センター

☎ 282-1211

情報プラザ人の駅

☎ 281-2005

こども未来館

☎ 281-5501

東部公民館

☎ 282-0035

中央公民館

☎ 282-0162

西部公民館

☎ 281-5006

観光ステーション北斗七星（岡垣町観光協会）

☎ 281-5050

岡垣サンリーアイ

☎ 282-1515

社会福祉協議会・ボランティアセンター

☎ 283-2940

シルバー人材センター

☎ 282-4688

混ぜれば **ごみ** 分ければ **資源**

—分別して、ごみを減らしましょう—



- ごみは種類ごとに分別。住民環境課でパンフレットを配布しています。
- 生ごみは水分を切ってからごみ袋に入れましょう。
- 紙類・衣類・段ボール・ビンカン類・鉄類は地域の資源物回収へ。
- 生ごみを堆肥化する機材の購入に対し、補助金を交付しています。詳しくは町公式ホームページを見るか、問い合わせてください。

問い合わせ 住民環境課

★LPガスの緊急対応
★水まわりのトラブル

24時間年中無休
☎ ☎ ☎
キッチン・お風呂・トイレ
水漏れ・詰まり修理
各種リフォーム承ります。

MEISHIN GAS

水道局指定工事店 **名神産業株式会社** 遠賀郡岡垣町
093-282-0099 海老津2-8-1

広告内容に関しては、広告主に直接お問い合わせください。



物価高騰などを踏まえ 給付金を支給します

令和6年度に新たに住民税非課税または均等割のみ課税となる世帯への給付金

問い合わせ 福祉課

事業名	内容
物価高騰対策支援 臨時給付金 (新たに非課税等 となる世帯給付)	<p>対象者 基準日(令和6年6月3日)時点で岡垣町に住民票があり、次のいずれかに当てはまる世帯の世帯主</p> <p>(1)世帯全員の令和6年度分の住民税が新たに非課税となった</p> <p>(2)世帯全員の令和6年度分の住民税が新たに「均等割のみ課税者」または、「均等割のみ課税者と非課税者」で構成されることとなった</p> <p>※次の世帯は対象外です。</p> <ul style="list-style-type: none"> 令和5年度の住民税非課税世帯への給付(7万円)または住民税均等割のみ課税世帯への給付(10万円)の対象世帯 世帯の全員が、住民税が課されている他の親族などの扶養を受けている 他市町村で同内容の給付を受けた 租税条約による住民税の免除を届け出ている人がいる <p>支給額 1世帯当たり10万円</p> <p>※対象世帯のうち18歳以下(平成18年4月2日以降生まれ)の児童を扶養している世帯に対しては、児童1人当たり5万円を加算します。</p> <p>給付時期 7月ごろ※対象と思われる世帯には案内文を送ります。</p>



定額減税しきれないと見込まれる人への給付金

問い合わせ 税務課

事業名	内容
定額減税補足 給付金 (調整給付金)	<p>対象者 次のいずれにも当てはまる納税義務者</p> <p>(1)令和6年1月1日時点で岡垣町に居住し、所得税と個人住民税所得割の少なくとも一方を納めている</p> <p>(2)定額減税可能額が令和6年分推計所得税額または令和6年度分個人住民税所得割額を上回る</p> <p>(3)令和5年中の合計所得金額が1,805万円以下である</p> <p>給付額 ①と②を合算し1万円単位で切り上げた額</p> <p>①所得税分定額減税可能額 3万円×(本人+扶養親族数) - 令和6年分推計所得税額(令和5年分所得税額)</p> <p>②個人住民税所得割分定額減税可能額 1万円×(本人+扶養親族数) - 令和6年度分個人住民税所得割額</p> <p>給付時期 7月ごろ※対象者には案内文を送ります。</p>



不動産

売りたい、買いたい、ご相談下さい

- 査定無料
- 不動産なんでも相談無料
- 買取りの相談
- 室内外の片づけ、清掃
- 古家の解体相談
- など…

スタッフ全員が宅地建物取引士の資格を持ち、売却まで一括サポートいたします。

地元岡垣で開業47年の吉田住建におまかせ下さい!

吉田住建
☎283-2042

岡垣町海老津駅前12-8
<http://yoshida-jyuuken.com>



岡垣町広告掲載要綱に基づき掲載しています。



国民健康保険・後期高齢者医療

8月から使える

新しい保険証を送ります

問い合わせ●保険証＝健康づくり課●保険税・保険料＝税務課

国民健康保険

現在の保険証の有効期限は7月31日(水)です。柿色の新しい保険証を7月末までに世帯主に特定記録郵便で送ります。簡易書留での郵送を希望する人は、7月5日(金)までに連絡してください。

70歳～74歳の人の国民健康保険の自己負担割合

負担割合	対象
2割	下の3割の対象に当てはまらない人
3割	同じ世帯に住民税の課税所得が145万円以上ある被保険者がいる人※

※一定の要件を満たすときは2割負担になります。

後期高齢者医療

現在の保険証の有効期限は7月31日(水)です。水色の新しい保険証を7月末までに特定記録郵便で送ります。届かないときや内容に誤りがあるときは問い合わせてください。

●限度額適用認定証と 限度額適用・標準負担額減額認定証

8月1日(木)から申請を受け付けます。認定された場合は医療費や入院中の食事負担額が減額されます。

※マイナ保険証を使うときは、申請不要

区分	申請するもの	認定されると
70歳以上の現役並みの所得者	限度額適用認定証	医療費の自己負担が限度額までになる
70歳未満の人		
住民税が非課税の人	限度額適用・標準負担額減額認定証	医療費や入院中の食事負担額などを減額

マイナ保険証を使いましょう

保険証はマイナンバーカードに移行するため、12月2日(月)から現在の保険証は発行されなくなります。マイナ保険証を使うためには登録が必要なため、まだマイナ保険証を持っていない人は登録しましょう。なお、12月2日(月)以降も、今回送る保険証は有効期限(令和7年7月31日)まで使えます。

【マイナ保険証の登録方法】

- ①マイナンバーカードを作る
- ②マイナポータルでマイナンバーカードを保険証として登録する



■マイナ保険証を使うメリット

- 医療費を節約できます。
- 過去の受診の情報を確認できるため、治療に役立てることができ、より良い医療を受けることができます。また、お薬の飲み合わせや分量を調整してもらうこともできます。
- 手続きなしで高額医療の限度額を超える支払いが免除されます。



不動産のご相談大募集!

- 無料査定
- 家・土地のお探し
- 空き家の管理
- リフォームのご相談
- 相続のご相談
- お部屋探し

現金買取も致します!

株式会社岡垣地建
メール info@okagaki-c.com

☎ 093-282-0033
岡垣町中央台 3-1-1
http://www.okagaki-c.com



宅地建物取引士
三角 貴彦

広告内容に関しては、広告主に直接お問い合わせください。



そのけが、
コミュニティ保険が使えます

町は、皆さんの地域活動中のけがなどに
対し、医療費などの一部を補償する
保険に入っています。詳しくは町公式
ホームページを見てください。



【補償対象】自治区や校区コミュニティが主催する行事、
青少年のスポーツ活動など

問い合わせ 地域づくり課

平和を願って 鶴を折りませんか

町内に折り鶴コーナーを設置します。皆さんが折った鶴は千羽鶴にして長崎に届けます。※折り紙はコーナーに準備しています。

設置場所 役場本館1階、岡垣サンリーアイ、
いこいの里

設置期間 7月16日(火)~8月16日(金)

問い合わせ 福祉課

国民年金保険料の免除や 納付猶予申請ができます



国民年金保険料の納付が困難な人は、保険料の免除や猶予(納付時期を延ばす)の申請ができます。免除などを受けると、全額納付したときと比べて将来受け取る年金額が少なくなります。ただし、猶予されてから10年以内に保険料を納付すると、満額受け取ることができます。

【自営業または無職の人】

本人や配偶者、世帯主の前年の所得に応じて免除または一定額が減額になることがあります。

【50歳未満または学生の人】

本人や配偶者前年の所得に応じて猶予されることがあります。

【免除などの申請ができる期間】

令和6年度分は7月1日(月)から申請を受け付けます。※納期が過ぎた場合も申請月から原則2年1カ月前までは申請可
申し込み 次のものを持って健康づくり課へ

- 離職票または雇用保険受給資格者証などの写し※失業者のみ
- 在学証明書(原本)または学生証の写し※学生のみ

※マイナンバーカードがある人はマイナポータルからも申請可

問い合わせ 健康づくり課またはねんきんダイヤル ☎ 0570-05-1165 (ナビダイヤル)

1月1日以降に結婚した・これから結婚する皆さんへ

住宅の購入費や家賃、引越費用などを補助します

対象 次の全てに当てはまる新婚世帯

- 婚姻届を提出した時点で夫婦の年齢がいずれも39歳以下
- 令和6年1月1日以降に婚姻届を提出し、町内に住んでいる
- 夫婦の合計所得が500万円未満 など

補助上限額 婚姻日時点の年齢が夫婦ともに

- 29歳以下=60万円 ● 39歳以下=30万円

補助の対象経費 住宅購入費やリフォーム費、引越費用、家賃など

申し込み・問い合わせ 令和7年2月28日(金)までにこども未来課



詳しくは
コチラ

例：Aさん夫婦の場合(年齢39歳以下)

①引越費用 4万円	⑤実質家賃負担
②敷金・礼金 10万円	③-④
③家賃 月5万円	月4万円
④住居手当 月1万円	

◆町から支払われる金額

$$①+②+(⑤ \times 4 \text{カ月}) = 30 \text{万円}$$

補助額が上限に達するまで月数を加算

当店で お使いいただけます!

プレミアム商品券

遠賀郡岡垣町海老津駅前12-5
TEL 282-0171 FAX 282-2256

Panasonic
パナソニックの店

岡垣町広告掲載要綱に基づき掲載しています。



お知らせ

Information

— 毎年約2万人が来場 —

まつり岡垣 に出店しませんか

【出 店】 ※1区画あたり縦 3.6m × 横 5.4m
品 目 飲食物や農産物の販売など※品目によって
 臨時営業許可や消火器の設置などが必要
費 用 3,000 円
【フリーマーケット】 ※1区画あたり縦 2.7m × 横 3.6m
品 目 リサイクル品や手作り雑貨の販売
費 用 3,000 円
【キッチンカー】 ※1区画あたり縦 5 m × 横 5m
品 目 飲食物の販売など
費 用 3,000 円
【全て】
申し込み 7月22日(月)までにおかがきPR課または
 町公式ホームページにある申込書を同課に提出
 ※町内に住む人と町内の事業所を優先し、応募多数
 のときは抽選で決定します。
問い合わせ まつり岡垣実行委員会(おかがきPR課)

【まつり岡垣】
と き 10月20日(日)午前10時～午後3時30分(予定)
ところ 岡垣サンリーアイ

宣伝効果抜群！ まつり岡垣のチラシに 広告を載せませんか

チラシは広報おかがきと同時に配布するほか、
まつり岡垣の来場者や町内・近隣市町の主要施
設に配ります。
対 象 町内の事業所
募集枠数 4枠※先着順。審査あり
仕 様 1枠40×97mm、カラー
 ※掲載場所は実行委員会が指定
費 用 1枠5,000円
配布時期 9月25日(水)～10月20日(日)
配布数 約1万8千部
申し込み・問い合わせ 7月22日(月)までにまつ
 り岡垣実行委員会(おかがきPR課)



※写真は過去のチラシ。
 広告枠は
 で囲んだ部分

家族で体力測定を楽しみませんか？

—ふれあいファミリー—
体力測定会の参加者を募集—

家族で参加できる体力測定を行います。自分の体力
を把握し、スポーツに親しむ習慣を身に付けましょう。
対 象 町内に住む小学1年生～79歳の家族
 ※18歳以上の方は1人でも参加できます。
 ※対象外の年齢の人の参加は問い合わせてください。
と き 8月25日(日)午前10時～午後1時
ところ 岡垣サンリーアイ
内 容 握力、上体起こし、長座体前屈など

※年齢によって内容が異なるため、
詳しくは問い合わせてください。
費 用 無料
持ってくるもの 体育館シューズ、
 タオル、飲み物
申し込み 8月5日(月)までに中央・東部・西部公民館
 にある申込書をいずれかに提出
問い合わせ 中央公民館



あの夏があるから今の自分がある!! すべては将来のその日のため。この夏、本気で勉強しませんか？

〈高校/大学/専門学校〉
 この夏で不安を解消し
夏期講習 受付中
 志望校と真向勝負!

よ～考える習慣を! 志望大学の難易度はいくら高くても構いません!
小学5・6年生～トップレベルの大学受験生

1対1での解説と解答
個別指導
 成績や進路で悩んでいる高校生のみなさん、待っています!

個々の学力レベルや志望校に合わせて教材を作成し、理解度を確
 認しながら、無理なく進めます。
 [長時間+多量の問題+宿題]に頼らなくても、得点力の高い学力
 が得られることを実感してください。

【創立からの大学受験と進路】
 国公立 北見工業・室蘭工業・東北・茨城・筑波・千葉・一橋・東京工業・横浜国立・横浜市立・防衛・名古屋・京都・大阪・岡山・広島
 山口・愛媛・高知・北九州市立・九州工業・福岡教育・福岡女子・九州・佐賀・長崎・大分・熊本・宮崎・鹿児島・琉球
 今春 九州・熊本・北九州市立・九州工業・山口
 私立 東京理科・早稲田・日本・明治学院・金沢工業・同志社・立命館・関西学院・同志社女子・徳島文理・福岡・西南学院
 西南女学院・福岡女学院・筑紫女学園・福岡工業・九州産業・日本赤十字九州国際看護・九州栄養福祉
 今春 福岡・西南学院

向陽塾 遠賀郡岡垣町東松原 2-2-18
 TEL/FAX 093-283-3880 詳しい内容はホームページをご覧ください。 <https://www.koyojuku.com>



広告内容に関しては、広告主に直接お問い合わせください。



7月は社会を明るくする運動の強調月間です

犯罪や非行を防止し、立ち直りを支える地域のチカラ

社会を明るくする運動は、犯罪や非行の防止と罪を犯した人たちの更生について理解を深め、それぞれの立場で力を合わせ、犯罪や非行のない明るい社会を築こうとする全国的な運動です。7月の強調月間にあわせて、遠賀郡・中間市と遠賀保護区保護司会が推進大会を催します。ぜひ参加してください。

※申し込み不要、手話通訳あり

と き 7月7日(日)午後2時

と ころ 岡垣サンリーアイ

内 容 ●佐藤哲也さん(北九州市立則松小学校校長)の講演

●サックスカルテット「Risty ☆」の演奏

問い合わせ 福祉課または遠賀保護区保護司会 ☎ 201-2144



献血は命をつなぐ ボランティア

と き 7月19日(金)午前10時～正午、
午後1時～4時

と ころ 岡垣町役場

問い合わせ 健康づくり課または福岡県赤十字血液センター ☎ 631-1211

ゴルフで楽しく社会貢献

たくさんの寄付が集まりました

5月29日に第15回岡垣町民チャリティゴルフ大会が催されました。参加した198人はボールの行方に一喜一憂しながらプレーした後、表彰式でお互いの健闘を称え合いました。

この大会への参加費と協賛金から、30万円が社会福祉協議会などに、10万円が能登半島地震災害義援金として町を通して日本赤十字社に寄付されました。多数のご参加ありがとうございました。

岡垣町民チャリティゴルフ大会実行委員会からの投稿

水道メーターの周りは

検針しやすい環境を

水道メーターの検針は、皆さんが使った水量を計算するだけでなく、漏水の発見にもつながります。検針員が正しく作業できるように、次のことに協力してください。



☑ きれいに

メーターボックス内の土や凍結防止用のタオルなどは取り除く



☑ 置かない

メーターボックスの上に車や物を置かない



☑ つなぐ

飼い犬は門扉やメーターボックスから離してつなぐ

※検針は、毎月3日～11日に行うようにしていますが、天候などにより検針日が前後することがあります。

問い合わせ 上下水道課

Y O S H I M U R A O R T H O P E D I C S C L I N I C



整形外科・リハビリテーション科・リウマチ科

吉村整形外科クリニック

院長: 吉村 洋一

京都大学医学部卒 リハビリ認定医
整形外科専門医 日本リウマチ学会専門医
リウマチ認定医 日本医師会認定産業医

診療内容

- ・整形外科全般(五十肩・腰痛・痛風・ヒザ痛など)
- ・骨粗しょう症
- ・関節リウマチ
- ・装具治療
- ・リハビリ
- ・運動指導
- ・健康指導など

その他、ご相談されたいことがありましたらお気軽にどうぞ。



休診: 水曜・土曜午後、日曜、祝日 駐車場20台完備 院内バリアフリー

診療時間	月曜日	火曜日	水曜日	木曜日	金曜日	土曜日
9:00~12:30	○	○	○	○	○	○
14:30~18:00	○	○	△	○	○	△

新年度募集

理学療法士・看護師
医療事務(常勤・パート)

経験の有無に関わらず、様々な年齢の方々が活躍している職場です。
※詳しくは右記までお問い合わせください。

●西鉄「海老津台入口」バス停すぐ ●岡垣町役場から車で約1分

☎093-282-2500 <http://yoshimura-ot-clinic.com/>

〒811-4233 福岡県遠賀郡岡垣町野間2丁目7-5



岡垣町広告掲載要綱に基づき掲載しています。



お知らせ

Information

6月採用 役場の新規採用職員を紹介します

よろしくお願ひします

問い合わせ 企画政策室



おおたまさもと
太田仁心
都市建設課

住民の方々のために何ができるかを常に考え、何事に対しても誠心誠意頑張っていきます。

7月15日(月)は祝日のため

ごみの収集を休みます

収集を休むごみの種類は次のとおりです。

収集を休む日	種類	振り替え日
7月15日 (月・祝)	燃えないごみ ビン・カン	7月29日(月) 振り替えなし

※遠賀・中間リレーセンターへの持ち込みもできません。

問い合わせ 住民環境課

7月は青少年の非行・被害防止全国強調月間です

ネットの危険性を知り、正しく利用しよう。

近年、スマートフォンなどの普及により、SNSなどの利用をきっかけとする個人情報の流出やネットいじめなど、子どもたちが事件やトラブルに巻き込まれるケースが多く発生しています。

町では、小中学生がいる家庭向けに「家庭で取り組む、携帯電話6つの約束」や「スマホの使い方」を作成しています。家族内での話し合いやルール作りに役立ててください。

問い合わせ 生涯学習課



◀携帯電話
6つの約束



◀スマホの
使い方



本格芋焼酎「岡垣」好評販売中
「焼酎は苦手…」
そんな貴方にも試してほしい。
お中元やお土産にもどうぞ。

お問い合わせ 岡垣町の特産品を育てる会（おかがきPR課）

手作りマイ♡マイクカバー販売店



- ♪ マイクの使い回しは、危険ですが避けられません。ここで重要なことは、マイクの消毒そして自分だけのマイ・マイクカバーを持つことです。
- ♪ 危険と隣り合わせの環境から自分自身を守る為に、……。

♪ **カラオケ歌唱・講演・発表会** 他

飛沫感染予防 に是非お役立てください。

〒811-4220

福岡県遠賀郡岡垣町東山田 1-1-14

サンシャインビル 1F105号

ハンドメイド ♪・♫・♪

安武 多恵子

TEL 093-282-1883

携帯 090-2855-2274

広告内容に関しては、広告主に直接お問い合わせください。



連載 防犯コーナー

このコーナーでは、最近、岡垣町内で発生した事案とその対策について紹介します。

CASE

泥棒に現金などが盗まれる事件や、在宅中に男が侵入する事件が発生しました。



住宅への侵入や窃盗は、財産を奪われるだけでなく、犯人と鉢合せして暴行・脅迫などを受ける危険性があるため、効果的な防犯対策を行うことが重要です。

住宅を狙った窃盗事件は約6割が無施錠、約2割がガラス破りです。浴室やトイレの窓から侵入されることもあるため、ドアだけでなく窓にも必ず鍵をかけましょう。家にいるとき、ゴミ出しなどの短時間の外出、高層階のマンションでも油断できません。

また、近所でコミュニケーションがとれている地域では、普段見かけない人が目立つため、泥棒が近寄りにくい傾向があります。岡垣町は青パトや子どもの見守りなどの活動が盛んに行われているので、引き続き「地域の目」で犯罪の起きにくい町にしましょう。

なお、丈夫な鍵や防犯カメラの設置などを相談したいときは、福岡県防犯整備士協会 ☎ 092-718-3990 に電話してください。



今回お話を伺った人
折尾警察署生活安全課
警部補 原田浩二郎 さん

【ポイント】

- ドアだけでなく窓も施錠しましょう。
- 在宅時や短時間の外出でも施錠しましょう。
- 近所でコミュニケーションをとりましょう。

7月のし尿収集

大型車	7月	小型車
波津、内浦、手野、新松原	1日	東黒山、糠塚
三吉、三吉団地、吉木、元松原、西黒山、東黒山	2日	
月2回A(波津、手野、三吉、三吉団地、吉木、高倉、東黒山、西黒山、糠塚、戸切、戸切百合野)	3日	
月2回B(西山田、山田、山田峠、高倉、上高倉、海老津、上畑、戸切、野間)	4日	月2回(吉木、高倉、元松原、百合ヶ丘、海老津、上海老津、戸切、戸切白谷、戸切百合野、東山田、西黒山)
野間、海老津、新海老津、吉木	5日	
新海老津、東海老津、海老津、百合ヶ丘、高陽、東高陽、東松原、鍋田、戸切白谷、戸切、戸切百合野	8日	湯川、原、波津、内浦、手野、元松原、高塚、吉木
高倉、高塚、吉木、塚原、野間、緑ヶ丘	9日	
戸切、戸切百合野	10日	
	11日	上畑、上高倉、西黒山、東黒山
糠塚、東黒山、高倉、上高倉、西山田	12日	海老津、新海老津、東山田、西山田、南山田、山田、野間、山田峠、東松原、吉木、新松原、茅原
海老津、上畑	17日	戸切白谷、戸切、戸切百合野
月2回A(波津、手野、三吉、三吉団地、吉木、高倉、東黒山、西黒山、糠塚、戸切、戸切百合野)	18日	手野、三吉、高倉
月2回B(西山田、山田、山田峠、高倉、上高倉、海老津、上畑、戸切、野間)	19日	月2回(吉木、高倉、元松原、百合ヶ丘、海老津、上海老津、戸切、戸切白谷、戸切百合野、東山田、西黒山)

問い合わせ 住民環境課

マイナンバーカード 申請受け付け中

マイナンバーカードを取得すると健康保険証としての利用や、コンビニでの各種証明書の取得、転出のオンライン手続きなどができるようになります。マイナンバーカードを取得していない人はぜひ申請してください。申請方法など詳しくは町公式ホームページをご覧ください。

費用 無料※再発行の場合は有料
問い合わせ 住民環境課



わんぱくクラブ 募集中

★★ 未就園児対象 幼稚園企画の催し ★★

ご希望の方は、幼稚園までご連絡を!!



岡垣第一幼稚園

TEL 093-282-0235

http://www.okagaki-daiichi.com



みかん狩りでの1コマ

わんぱくクラブの予定

9/26(木) わんぱくクラブ 2回目!!
親子でうどんあそび

10/16(水) わんぱくクラブ 3回目
幼稚園説明会・親子でお芋さがし

*参加無料、ご案内のため事前に電話にて問い合わせください

個別幼稚園見学もやっております。ご希望の方は、まずはお電話をください。日程調整し対応します。

岡垣町広告掲載要綱に基づき掲載しています。



お知らせ

Information

マイナビ



今月の「マイナビ ツール・ド・九州2024」情報

あなたの事業をPR！ 大会応援の輪に参加しませんか

大会や地域を盛り上げるためのプロモーションに参加する事業者を募集します。

対象 岡垣町に事業所または店舗などがある法人または個人事業者など

内容 ①応援メッセージペーパーの作成と写真撮影
②ポスターの掲示・チラシの設置

申し込み 右の二次元コードから申し込み※申し込み後、担当者から電話またはメールで連絡

問い合わせ マイナビ ツール・ド・九州2024プロモーション事業窓口 ☎ 050-9001-9760



NHK ラジオ放送公開収録

ラジオ深夜便のついで 観覧者を募集します

町とNHK北九州放送局では、「ラジオ深夜便のついで」を実施します。

とき 9月7日(土) 午後1時30分～4時

ところ 岡垣サンリーアイ

出演 アンカー：迎康子、山下信 ほか

費用 無料

申し込み 8月14日(水)までにNHK北九州放送局ホー

ムページ(右の二次元コード)から申し込み
※応募多数のときは抽選。当選者には8月22日(木)ごろに入場整理券(1枚で2人入場可)を郵送、落選者には落選通知メールを送ります。

問い合わせ 生涯学習課またはNHKエンタープライズ九州支社 ☎ 092-734-5231 ※受け付けは平日午前10時～午後6時



お知らせ

水道メーターの取り替えに協力してください

町が委託した事業者(岡垣町管工事センター協同組合)が、皆さんの自宅を訪問します。事業者は、町が発行する委託事業者証明書を持っています。なお、取替費用は無料です。

取替時期・対象検針地区

- 7月 海老津一
- 8月 海老津二・海老津宝・三吉・三吉安川・西黒山
- 9月 三吉団地・高陽一・高陽二・什王堂・元松原

※検針地区と行政区は異なるため、検針票を確認してください。

問い合わせ 上下水道課

不法係留船の取り締まりを強化しました

遠賀川河口域には、多くの船舶が係留されています。これらは、洪水や高潮などが発生したときに堤防などを傷つける恐れがあるため、河川での係留は認めていません。そこで、4月1日から新たな重点的撤去区域を設定し、取り締まりを強化しました。

撤去区域

- 遠賀川(遠賀川河口から遠賀川河口堰下流端・芦屋唐戸水門下流端まで)
- 江川(遠賀川合流点から鯨瀬防

☆匠永(しょうえい)のイチ推し☆



『フラッシュクリーン珪藻土』
ムシムシ、ジメジメから解放?!
珪藻土が湿気をコントロールしてサラッと爽やかに♪
クロスの上からも塗れる?!
まずは、お気軽にご相談下さい◎

極・爽快家
株式会社
匠永工務店
SHOEI

福津市八並1389-1
☎ 0940-72-4742

広告内容に関しては、広告主に直接お問い合わせください。

終活・相続・お墓 無料相談会

8月を除く
毎月第2火曜日
13:30~17:00
岡垣サンリーアイ
101会議室

相続 遺言書	改葬 墓じまい
個別 相談	ご予約 不要

なるとみ行政書士事務所
〒811-4203 遠賀郡岡垣町内浦1065
☎ : 093-701-4004
直通 : 080-4670-9625

次回は9月10日!
お気軽にお越しください!



行政書士・僧侶
成富 啓仁



潮樋門・鯨瀬排水樋管・江川橋
の各下流端まで)

※詳しくは遠賀川河川
事務所のホームページ
を見てください。



問い合わせ 遠賀川河
川事務所 ☎0949122118
30

相 談

専門職による成年後見無料
相談のご案内

【電話・窓口相談】

とき 平日午前9時～午後5時
相談電話 北九州市成年後見支援
センター ☎88219123

【出張相談】

とき 7月24日(水)午後1時30分
～4時30分※1人1時間以内
ところ 芦屋町役場

定員 3人

申し込み 7月1日(月)から芦屋町
地域包括支援センター ☎2231
3581

【ともこ】

対象 岡垣町、芦屋町、遠賀町に
住む支援が必要な人とその親族など
問い合わせ 長寿あんしん課

ひとり親家庭の悩み

まずは相談してください

【生活の困りごとや養育費相談など】
申し込み・問い合わせ ひとり親
サポートセンター飯塚ランチ ☎

094812110390
【無料弁護士相談】

とき 毎月第1水曜午後1時～
3時、第2・4水曜午後6時～8時
ところ ひとり親サポートセン
ター(春日市)

定員 先着4人※要予約

申し込み・問い合わせ ひとり
親サポートセンター ☎0921
58413931

就職活動を応援します
臨時就職個別相談会

就職支援専門員が1対1できめ
細かくサポートします。

【個別就職相談】

とき 7月18日(木)午前10時～正
午、午後3時～5時※予約優先

【ミニ講座】

とき 7月18日(木)午後1時～3時
定員 5人※予約優先

【ともこ】

ところ 情報プラザ人の駅
申し込み・問い合わせ 福岡県中
高年就職支援センター ☎0921
71117760

犯罪被害は

一人で悩まず相談を

相談電話

●心のリリーフ・ライン ☎09921
63217830※平日の午前9
時～午後5時45分(女性の臨床心
理士が対応します)

●ハートさん ☎#8103 (性犯

罪被害)※24時間対応(男性警
察官が対応する場合もあります)

募 集

岡垣サンリーアイの
財団職員を募集します

対象 昭和63年4月2日～平成
18年4月1日に生まれた人
定員 1人

採用日 10月1日(火)(予定)

試験日 8月11日(日)

試験内容 基礎能力検査、適性検査
申し込み 7月30日(火)午後5時ま
でに岡垣サンリーアイにある申込
書類を同所に提出

問い合わせ 岡垣サンリーアイ

自衛官になりませんか

自衛官候補生・一般曹候補生・
航空学生を募集します。申し込み
方法など、詳しくは問い合わせ
ください。

申込期間 7月1日(月)～9月3日(火)
申し込み・問い合わせ 自衛隊福
岡地方協力本部芦屋地域事務所 ☎
22310981

シルバー人材センターの
会員になりませんか

興味がある人は、説明会に参
加してください。
※仕事の依頼も受け付けていま
す。気軽に問い合わせてください。

7月1日(月)～9月3日(火)
申し込み・問い合わせ 自衛隊福
岡地方協力本部芦屋地域事務所 ☎
22310981

内科・人工透析・皮膚科

皮膚科診療 毎週木曜日

※山縣院長(内科)の診察も通常通り行っています。

腎臓・一般内科診療 毎週土曜日

※腎臓内科専門医による診察となります。

診療時間	月曜日	火曜日	水曜日	木曜日	金曜日	土曜日
7:45～13:30	人工透析					
9:00～12:30	○	○	○	○ 13:30まで	○	○
13:30～17:00	○	○	○		○	

※新患受付は診療終了時間の30分前までとなります
※日祝休診(急患はこれに限らず)
※毎週木曜日は皮膚科診療 ※毎週土曜日は腎臓内科診療

肺炎球菌ワクチンご予約受付中

★令和6年度対象者の受付が開始しました★

☎093-281-5152 遠賀郡岡垣町公園通り3-1-31

医療法人恵結会
やまがたクリニック
理事長 山縣 淳

岡垣町広告掲載要綱に基づき掲載しています。



お知らせ

Information

対象 町内に住む60歳以上の人
とき 7月17日、8月21日、9月18日全て水曜日午後1時30分から※参加はいずれか1日
ところ いこいの里
問い合わせ シルバー人材センター

福岡県学習支援 学習会の参加者募集

一人一人に合わせた無理のない学習方法で学校の宿題や授業の復習を支援します。費用は無料です。
とき 令和7年3月4日までの毎週火曜日午後4時30分～6時30分
ところ 情報プラザ人の駅
定員 町内の小中学生10人程度
 ※先着順。事前に親子面談あり
申し込み・問い合わせ (株)トライグループ ☎092-1751-9711

公立小中学校講師等登録者を募集します

対象 希望する校種の有効な教員免許状を持っている人
教科 小学校、中学校の各教科
勤務形態 常勤または非常勤
勤務場所 直方市、中間市、宮若市、鞍手郡、遠賀郡
登録方法 県ホームページからダウンロードできる「福岡県公立学校講師志願書」を県教育庁北九州教育事務所に提出またはふくおか電子申請サービスから登録
問い合わせ 県教育庁北九州教育

事務所 ☎0949-25-1202
**放送大学
10月入学生募集**
 テレビやインターネットで学べる通信制の大学です。
募集期間
 ●第1回 8月31日(土)まで
 ●第2回 9月10日(火)まで
申し込み・問い合わせ 放送大学福岡学習センター ☎092-585-3033

講座

椅子に座って楽しむ ヨーガ健康教室

対象 町内に住む60歳以上の人
とき・ところ
 ●西部公民館 8月2日(金)
 ●いこいの里 8月9日・23日・30日全て金曜日
時間 午後1時30分～2時30分
 ※8月9日(金)は午後2時30分～3時30分まで管理栄養士による講話
費用 無料
その他 7月の教室は中止します。
申し込み 不要
問い合わせ 長寿あんしん課

椅子に座って体操 出前楽しく健康教室

対象 町内に住む60歳以上の人
とき・ところ
 ●東部公民館 8月6日(火)・20日(火)・28日(水)

●中央公民館 8月1日(木)・22日(木)
開始時間 第1部は午前9時30分、第2部は午前11時※28日(水)のみ第1部は午前9時30分、第2部は午前10時
費用 無料
その他 8月28日(水)は、管理栄養士による講話
申し込み
 ●東部公民館 7月3日(水)から岡垣町社会福祉協議会(電話または窓口)
 ●中央公民館 申し込み不要
問い合わせ
 ●予約 岡垣町社会福祉協議会
 ●事業内容 長寿あんしん課

日常生活の中で取り組める 認知症予防講演会

頭の体操や脳の健康教室のプチ体験などをします。
対象 町内に住む60歳以上の人
とき 7月31日(水)午後2時～3時40分
ところ いこいの里
講師 下江正幸さん(株)公文教育研究会学習療法センターエリアマネージャー)

楽しく学んで脳を健康に 脳の健康教室

申し込み・問い合わせ 7月30日(火)までに長寿あんしん課
 読み書きや計算の教材、磁石すう

じ盤を使って学びます。
対象 町内に住む60歳以上の人
とき 9月4日～令和7年2月19日の水曜日午後1時30分～3時※1月1日を除く
ところ 更生会ふれ愛の郷(野間南4-7)
費用 無料
申し込み・問い合わせ 8月7日(水)までに長寿あんしん課

運動普及推進会が催す ヨーガ研修会

椅子に座ったヨーガをします。みんなで一緒に運動しませんか。
とき 8月8日(木)午後1時30分～2時30分
ところ いこいの里
持ってくるもの 飲み物、タオル
費用 無料
定員 先着20人
申し込み・問い合わせ 前日までに健康づくり課



情報プラザ人の駅の 講座を受講しませんか

「仕事に役立つエクセルビジネス活用(関数②)」
 知っているのと業務効率が抜群に上がる関数を学びます。
とき 9月5日～26日の木曜日(全4回)午後6時30分～8時30分
費用 6640円※教材費含む
申し込み 8月22日(木)までに情報



プラザ人の駅にある申込書を同所に提出または電話
【しっかり学ぶスマホLINE実践講座】

LINEの活用方法を学びます。
とき 8月20日～9月10日の火曜日(全4回)午後4時～6時
費用 4000円

申し込み 8月6日(火)までに情報プラザ人の駅にある申込書を同所に提出または電話

【予約】
対象 誰でも可

定員 20人※超えるときは抽選。10名未満の場合は開講しないことがあります。

ところ・問い合わせ 情報プラザ人の駅

ITボランティアのパソコン講座

【エクセル初心者講座※勤務表作成】

とき 8月2日～23日の金曜日(全4回)午前9時30分～正午

定員 20人※超えるときは抽選
【スポーツ講座「ワード」※メッセージカード作成】

とき 8月5日(月)・19日(月)・26日(月)(全3回)午前9時30分～正午

定員 10人※超えるときは抽選

【予約】

ところ 情報プラザ人の駅
費用 500円※教材費など



申し込み 7月24日(水)までに情報プラザ人の駅にある申込書を同所に提出

問い合わせ ITボランティア岡垣 ☎090-5730-3871 (午前9時～午後5時)

看護職スキルアップセミナー

対象 医療・看護に不安のある看護師・准看護師

とき 8月28日、9月4日・11日・18日・25日、10月2日全て水曜日(全6回)午後2時～4時

ところ 遠賀中間医師会おんが病院
定員 先着15人程度

内容

●講義Ⅱ最近の医療の動向、フィジカルアセスメント(循環器・脳神経)、看取りケアなど



●技術演習Ⅱ急変時の対応・注射・採血、輸液ポンプの取り扱いなど

費用 無料

申し込み・問い合わせ 8月21日(水)までに遠賀中間医師会おんが病院 ☎281-2810

介護について学びませんか

介護に関する基本的な知識や技術などを無料で学べます。

ところ

●ウエルとばた(北九州市戸畑区)
8月29日・9月5日・12日

19日・26日全て木曜日(全5回)
●新小倉ビル(北九州市小倉北区)
令和7年2月1日・8日・15日・22日・3月1日全て土曜日(全5回)

開始時間 午前10時
定員 先着50人
申し込み・問い合わせ 福岡県社会福祉協議会 ☎092-584-3310



60歳以上の人が対象 就業支援セミナー

仕事の探し方や応募書類の作成方法、面接のポイントなどを解説します。

対象 おおむね60歳以上で就労意欲がある人

とき 7月24日(水)午後2時30分～4時

ところ 豊前市総合福祉センター
費用 無料
定員 20人
申し込み・問い合わせ 福岡県生涯現役チャレンジセンター ☎092-432-2512

日本赤十字社福岡県支部 防災セミナー

災害が発生したときに予想される被害や避難生活などの課題をイメージし、命を守るための方法を学びます。

対象 自治区、小学校区※個人での申し込み



みはできません。

費用 無料

申し込み・問い合わせ 日本赤十字社福岡県支部事業課救護・福祉係 ☎092-523-1172 ※受付時間は平日の午前9時～午後5時30分

催し

情報プラザ人の駅イベント

【夏休みワークショップ!くじらのサンキャッチャー作り】

切り紙作家のサトウアキコさんと紙や紐を使ってかわいいサンキャッチャーを作りましょう。

対象 小学生※小学校低学年以下は要保護者同伴

とき 8月18日(日)午後2時～4時
定員 先着10人※要予約
持ってくるもの 色鉛筆、はさみ
費用 千円※材料費

申し込み 7月1日(月)から情報プラザ人の駅(窓口または電話)

【つまみ細工】

対象 誰でも可※小学校低学年以下は要保護者同伴

とき 7月14日(日)午後1時～3時※受け付けは午後0時50分から
定員 先着15人※申し込み不要
費用 400円※材料費

【予約】

ところ 情報プラザ人の駅
問い合わせ 情報プラザ人の駅

※感染症などの影響により、イベントなどが中止または延期になることがあります。各イベントが開催されるかどうか分からないときは、担当課または主催者に問い合わせてください。



こども未来館

イベント情報



7/6 (土) 7/13 (土) 大型望遠鏡で季節の星空を観察しよう
天体観望

対象 誰でも可
とき 20:00 ~ 21:00 ※雨天・くもりのときは中止
費用 無料

7/14 (日) おもちゃドクターが、壊れたおもちゃを診察・治療!
おもちゃ病院

対象 誰でも可
とき 10:00 ~ 14:00
費用 無料※部品代がかかることがあります。
持ってくるもの 壊れたおもちゃ

7/6 (土) 7/27 (土) メンバー募集中。見学大歓迎!
合唱クラブ

対象 小学1年生から高校3年生まで
とき 15:00 ~ 16:45
費用 無料



7/26 (金) 一人で悩まないで、子育てのこと
電話相談

対面での相談でも構いません。
対象 誰でも可
とき 10:00 ~ 12:00

中央公民館から

こんにちは



「ふれあい・チャレンジ教室」

に参加しませんか

【電気安全教室】

とき 7月21日(日) 10:00 ~ 12:00
費用 無料

【絞り染め教室】

とき 7月28日(日) 10:00 ~ 12:00
費用 子ども1人につき500円

【折り紙ヒコーキづくり教室】

とき 8月4日(日) 10:00 ~ 12:00
費用 無料

【全て】

対象 小中学生と保護者※中学生は保護者の同伴なしでも参加可
ところ 中央公民館
定員 15組程度※超えるときは町民優先
申し込み 7月7日(日)までに中央・東部・西部公民館にある申込書を同所に提出
問い合わせ 中央公民館

※イベントの詳細内容はこども未来館または町公式ホームページにある「こどもみらいかんメール」をご覧ください。

問い合わせ こども未来館

7月 健診・子育て支援行事

行事予定

日程	種 目
3日(水)	4カ月児健診
	7カ月児健診
5日(金)	こどもの発達相談
	かるがも親子教室
9日(火)	子育て相談
10日(水)	1歳6カ月児健診
17日(水)	2歳児健診
18日(木)	にこにこクッキング
23日(火)	3歳児健診
30日(火)	子育て相談

※健診の対象者には案内を送ります。

こどもの発達相談 (要予約)

子どもの心の発達に関する相談を臨床心理士が無料で受けます。
時間 13:30 ~ 16:40
ところ いこいの里

かるがも親子教室 (要予約)

発育や発達に不安のある子どもとその親を対象にした遊びの教室です。
●参加を希望する人は、事前に臨床心理士との面談が必要です。
●託児が必要な人は、申し込むときに伝えてください。
時間 13:45 ~ 14:15、14:30 ~ 15:00
ところ いこいの里
費用 無料

申し込み・問い合わせ こども家庭センター

子育て相談 (要予約)

子どもの成長(食事、歯、身長・体重など)に関する相談を無料で受けます。
時間 9:30 ~ 11:00
ところ こども未来館 ▲予約フォーム



にこにこクッキング (要予約)

離乳食の調理実習や試食を行います。
時間 10:00 ~ 14:00
ところ 中央公民館
定員 先着10組
費用 1組200円





健診は健康づくりの第一歩

健康づくりの第一歩は自分の体を知ることから。健診は自分の健康状態を確認するチャンスです。自分のため、そして家族や周囲の人のためにも健診を受けて健康を守りましょう。

問い合わせ 健康づくり課

受けてください 特定健診とがん検診

特定健診の目的は、生活習慣病の予防と早期発見です。生活習慣病の多くは進行するまで自覚症状がないので、健診を継続的に受けることで自分では気付けない体の異常を発見できます。町の国民健康保険に加入している人は、約8千円かかる検査が、集団健診では500円で受けられます。また、がん患者数は増加傾向にあり、国民の2人に1人はがんになるといわれています。がんは、早期発見・早期治療で治る病気です。がん検診受診の先送りはせず、定期的に受けるようにしましょう。

健診の結果を確認しましょう

特定健診は、結果を日常生活に生かしてこそ意味があります。町では健診後に結果説明会を行い、食事や運動などを見直す健康

づくりのサポートをしています。

また、数値の改善が必要な人（特定保健指導対象者など）には、結果説明会や訪問などで健診結果を手渡ししています。

健診の結果は必ず確認して、簡単にできることから生活習慣を改善してみましょう。

あなたと周りの人のため 年に1回の健診で安心を

病気になると、家族などに心配や負担をかけてしまうことがあります。あなたが健康であることは、周りの人たちの安心にもつながります。

自分自身や周囲の人たちのために、年に1回の健診を受け、病気の予防に努めましょう。



Q. 集団健診と個別健診の違いって？

■集団健診

いこいの里などに健診車を配置し、一度に多くの人の健診を行います。町が指定する日程の中で予約し、受診します。詳しくは次のページで説明します。

■個別健診

町が指定する医療機関で個別に予約し、受診する健診です。集団健診を受けていない人は、個別健診を受けてください。詳しくは 22 ページを見てください。



----- 切り取り線 -----



申し込み
フォーム

社会保険被扶養者の特定健診申込書

申込締切 7月31日(水)

健診日 ○をつける	12月20日(金) ・ 12月21日(土)	保険者番号	
希望する他の検診があれば○をつける	肺がん・胃がん・大腸がん・前立腺がん・子宮頸がん・乳がん・肝炎ウイルス	保険者証	記号 番号
特定健診受診券整理番号	(11桁) _____	保険者名称	
フリガナ		特定健診受診有効期限	年 月 日
氏名(性別)	(男・女)	生年月日	昭和・平成 年 月 日
住所	〒811-42 岡垣町	自宅電話	令和7年3月末年齢 歳
		携帯電話	

※申込書を切り取って健康づくり課に提出するか、申し込みフォームから申し込んでください(がん検診のみを受診する人は電話で受け付け)。



1. 集団健診を行います

下の表を確認し、健康づくり課に電話で申し込んでください。※社会保険被扶養者の特定健診・がん検診を希望する人は20ページの申込書を健康づくり課に窓口または郵送で提出するか、申し込みフォームから申し込んでください。

■健診の内容と費用

健診の種類	内 容	費 用	と き	と ころ
生活習慣病予防健診	身体測定、血圧測定、診察、血液検査(脂質、糖質、肝機能、腎機能(クレアチニン))、尿検査 ※健診結果と医師の判断で心電図、貧血、眼底検査を行います。	500円	●8月28日(水) ●8月29日(木)	いこいの里
特定健診 ※国民健康保険加入者		500円	●9月11日(水) ●9月12日(木) ●9月13日(金)	
後期高齢者健康診査		500円	●9月25日(水) ●9月26日(木) ※8月28日、29日は生活習慣病予防健診を除く。	
社会保険被扶養者健診		保険者によって異なります	●12月20日(金) ●12月21日(土)	

■集団がん検診の検査内容・対象・費用

種 類	検査内容	対象※年齢は令和7年3月31日時点	費 用	と き・と ころ	
肺がん検診 結核検診	胸部レントゲン検査	40歳以上の人	400円	と き ●9月11日(水) ●9月12日(木) ●9月13日(金) ●9月25日(水) ●9月26日(木) ●12月20日(金) ●12月21日(土) ※9月12日、13日、25日は子宮頸がん検診・乳がん検診を除く。 と ころ いこいの里	
	かくたん 喀痰検査	胸部レントゲン検査を受けた人のうち、50歳以上で「1日の喫煙本数×喫煙年数」が600以上の人のみ当日追加可	700円		
胃がん検診	バリウムによる 胃部レントゲン検査	40歳以上で次のいずれかに当てはまる人 ●西暦の偶数年生まれの50歳以上で、今年度町が実施する胃内視鏡の検査を受けない ●令和5年度に町が実施した胃内視鏡検査を受けていない	2,000円	※全て午前中に行います。時間帯は指定できません。 ※生活保護を受給している人はがん検診を無料で受けることができます。申し込むときに伝えてください。	
大腸がん検診	便潜血反応検査	40歳以上の人	500円		
前立腺がん検診	血液検査	50歳以上の男性	1,000円		
子宮頸がん検診	細胞診検査	20歳以上の西暦の偶数年生まれの女性	700円		
乳がん検診	マンモ グラフィ	2方向	40歳～49歳の西暦の偶数年生まれの女性		1,500円
		1方向	50歳以上の西暦の偶数年生まれの女性		1,000円
肝炎ウイルス検診	血液検査	40歳～65歳の人 ※過去に肝炎ウイルス検診を受けた人を除く	500円		

※令和5年度に子宮頸がん(21歳の人)・乳がん検診(41歳の人)の無料クーポンが送られており、新型コロナウイルス感染症の影響で昨年度受診していない人は今

年度まで無料クーポンが利用できます
申し込み・問い合わせ 7月31日(水)までに健康づくり課



ヘルシークッキング No. 384 ～腸内環境を整えよう～ 赤しそゼリー(甘酒入り)

4人分の材料

●しそジュース 300cc ●水 100cc ●甘酒 200cc ●ワールゼリーの素2袋(140g)

1人分の主な栄養価

エネルギー170kcal、たんぱく質0.8g、炭水化物35g、食物繊維1.8g、食塩0.5g

作り方

- ①水100ccを沸騰させ、甘酒としそジュースを加える。再沸騰する直前に火を止めて、ワールゼリーの素を入れて混ぜる。
- ②①を流し缶に入れて、冷蔵庫で冷やす。



監修 岡垣町食生活改善推進会(ヘルスメイトの会)



■集団の特定健診・がん検診の申し込み方法

加入している医療保険や受ける検診の種類によって、検診日時や申し込み方法が異なります。下記の申し込み方法を確認して、申し込んでください。※がん検診は種類によって受診できる対象が異なります。21 ページの各検診の対象欄で、年齢などを確認してください。

【生活習慣病予防健診・特定健診・後期高齢者健康診査(+がん検診)】

- ① 19 歳～ 39 歳の人または 19 歳以上で生活保護を受給している人
- ② 40 歳～ 74 歳の国民健康保険加入者
- ③ 後期高齢者 (75 歳未満の福岡県後期高齢者医療加入者も含む)

STEP 1

21 ページの表から健診日を選択。
※①に当てはまる人は、8月28日、29日は選択できません。



STEP 2

がん検診を希望する人は、21 ページの表から項目を選択。



STEP 3

健康づくり課の窓口または電話で申し込み。

●社会保険被扶養者

STEP 1

21 ページの表から健診日を選択。



STEP 2

がん検診を希望する人は、21 ページの表から項目を選択。



STEP 3

20 ページの申込書を健康づくり課に提出するか、申し込みフォームに必要事項を入力。

【がん検診のみ】

STEP 1

21 ページの表から検診日を選択。



STEP 2

がん検診を希望する人は、21 ページの表から項目を選択。



STEP 3

健康づくり課の窓口または電話で申し込むか、申し込みフォームに必要事項を入力。

2. 国民健康保険加入者対象 個別の特定健診を行います

集団健診を受けられない 40 歳～ 74 歳の国民健康保険加入者は、忘れずに個別健診を受けてください。

どこで受診できるの？

右の表の医療機関で受診できます。このほかの医療機関での受診を希望する人は、健康づくり課に問い合わせてください。

受診に必要なものは？

- 国民健康保険証
- 特定健康診査受診券
- ※集団健診を申し込んでいない人に7月下旬に送付
- 昨年度に特定健診を受けた人はその結果

受診期間や費用などは？

受診期間 8月1日(木)～令和7年3月31日(月)

費用 千円

申し込み・問い合わせ 右の表にある医療機関に直接連絡※受診前日の午後9時以降は、水やお茶以外の飲食を控えてください。

■個別健診が受診できる町内の医療機関

医療機関名	電話番号
いまづ内科消化器科クリニック	283-0099
いわくまハートクリニック	701-6037
占部胃腸科内科医院	282-0127
遠賀中間医師会おかがき病院	282-0181
加藤医院	282-0003
柴山クリニック	282-0091
白石龍クリニック	283-0101
田中ひろし小児内科医院	283-1640
ふじた医院	283-3211
やまがたクリニック	281-5152
吉村整形外科クリニック	282-2500

※感染症などの影響により、イベントなどが中止または延期になることがあります。各イベントが開催されるかどうか分からないときは、担当課または主催者に問い合わせてください。

3. 個別がん検診を行います

■個別がん検診の検査内容・対象・費用

がんの種類	対象※年齢は令和7年3月31日時点	費用	内容
肺がん	40歳以上の人	1,000円	胸部レントゲン検査
胃がん	50歳以上で西暦の偶数年生まれの人 ※申し込み時に条件の確認があります。	3,000円	胃内視鏡検査 ※バリウム検査は行いません。
大腸がん	40歳以上の人	1,000円	便潜血反応検査
前立腺がん	50歳以上の男性	1,000円	血液検査
子宮頸がん	① 20歳以上で西暦の偶数年生まれの女性 ② 無料クーポン券対象者	① 1,700円 ② 無料	細胞診
乳がん	① 40歳～49歳で西暦の偶数年生まれの女性 ② 無料クーポン券対象者	① 2,000円 ② 無料	マンモグラフィー（2方向）
	50歳以上で西暦の偶数年生まれの女性	1,500円	マンモグラフィー（1方向）

※5月以降に町が行った集団検診または無料クーポン券を使って受診した検診と同じものは受診できません。
※生活保護を受給している人は全て無料です。
※授乳中または断乳後間もない人は、乳がん検診は受けられません。



■受診できる医療機関

医療機関名	電話番号	がんの種類					
		胃がん	肺がん	大腸がん	前立腺がん	子宮頸がん	乳がん
遠賀中間医師会おんが病院(遠賀町)	282-0121	○	○	○	○	○	○
福岡新水巻病院(水巻町)	203-2252	○	○	○	○	○	○
遠賀中間医師会おかがき病院	282-2777	○	○	○	○		
いまづ内科消化器科クリニック	283-0099	○					
柴山クリニック	282-0091	○					
白石龍クリニック	283-0101	○					
田中ひろし小児内科医院	283-1640	○					
しょうこ・女性クリニック	281-2727					○	

※胃がん検診は、上の医療機関以外にも遠賀郡内・中間市内で受診できる医療機関があります。詳しくは健康づくり課に問い合わせてください。

期限が近くなると、予約が取れないことがあります。早めに申し込んでください。

受診できる期間 8月1日(木)～令和7年3月31日(月)

※胃がん検診は令和7年2月28日(金)まで

※検診実施医療機関の休診日を除く

申し込み 令和7年2月28日(金)までに健康づくり課

に電話、または申し込みフォームから申し込み。その後、申込確認票などが健康づくり課から届いたら、医療機関に電話。※受け付けは各医療機関の診療時間内。ただし、遠賀中間医師会おんが病院は午前11時からです。

問い合わせ 健康づくり課



4. セット健診でお得に受診しませんか

下の表の4つの健診をまとめて受診できます。

健診の種類	内容
特定健診	身体測定、血圧測定、診察、血液検査、尿検査
肺がん(結核)	レントゲン検査
大腸がん	便潜血反応検査
骨粗しょう症	レントゲン検査※精度の高い骨密度の測定ができます。



対象 次の全てに当てはまる人

①国民健康保険に加入し、令和7年3月末時点で40歳、45歳、50歳、55歳、60歳、65歳、70歳の女性

②今年度町の集団健診を受けない

期間 8月1日(木)～令和7年3月31日(月)

※期限が近づくと予約が取れないことがあります。

ところ 遠賀中間医師会おんが病院

費用 4,000円

※子宮頸がん検診や乳がん検診、胃内視鏡検診が対象の年齢の場合は同時に受診できます(別途費用がかかります)。

申し込み 令和7年2月28日(金)までに健康づくり課に電話。その後、申込確認票などが健康づくり課から届いたら、遠賀中間医師会おんが病院に電話。

※おんが病院の受付時間は午前11時～午後4時。

問い合わせ 健康づくり課

知っておこう!

マダニ対処法



マダニは初夏から秋にかけて活動し、人や動物を噛んで吸血します。マダニの中には、重度の感染症を引き起こすウイルスを持つものもいます。草むらや森林、畑に入るときは、次のことに注意しましょう。

【マダニに噛まれないために】

●肌の露出を避ける

【屋外で活動したあとは】

●車や家に入る前に衣服をはたく

●早めに入浴し、マダニがついていないか確認する

【もしも噛まれたときは】

●マダニを皮膚から無理に取らず、皮膚科などの医療機関で処置を受ける

●噛まれて数週間は体調の変化に注意し、発熱などの症状が出たときは医療機関を受診する

問い合わせ 健康づくり課



感染症の原因

蚊に注意!



ウイルスを持った蚊に刺されると、日本脳炎やジカ熱、デング熱に感染します。日本脳炎は感染するとまれに脳炎を発症し、ジカ熱は妊婦が感染すると先天性障害のある子どもが生まれることがあります。また、デング熱は出血を伴うデング出血熱へと重症化するリスクがあります。

これらの病気にかからないように、蚊を発生させない、蚊に刺されない対策をしましょう。

対策1 蚊を発生させない

●屋外の植木鉢の皿やバケツなどに水をためない

対策2 蚊に刺されない

●長袖や長ズボンを着用し、肌の露出を控える

●素足でサンダルを履かない

●肌が露出する部分には、虫よけスプレーなどを使う

問い合わせ 健康づくり課



子どもの予防接種は計画的に

費用無料

【麻しん(はしか)・風しん2期】

対象 平成30年4月2日～平成31年4月1日に生まれた人

接種期間 令和7年3月31日(月)まで

【二種混合(ジフテリア、破傷風)】

対象 11歳～12歳の人(13歳の誕生日の前日まで)
※なるべく11歳のときに接種してください。

【日本脳炎】

対象

●1期=生後6カ月～7歳5カ月の人

●2期=9歳～12歳の人(13歳の誕生日の前日まで)
※平成19年4月1日までに生まれ、1期・2期を接種していない人は、20歳になるまで接種可

【全て】

ところ 遠賀郡・中間市の指定医療機関または福岡県定期予防接種広域化実施医療機関※要予約。そのほかの医療機関を希望するときは、事前に子育てあんしん課に要相談
持ってくるもの 母子健康手帳

問い合わせ こども家庭センター



がん患者の皆さんを支援します

がん患者の皆さんの生活を支援するサービスを紹介します。サービスの利用方法など、詳しくは問い合わせてください。

小児・AYA 世代がん患者 在宅療養支援事業

がん患者の皆さんが自宅で自分らしく安心して日常生活を送ることができるよう、在宅介護サービスにかかる費用の一部を助成します。

対象 次の全てに当てはまる人

- 町内に住み、40歳未満
- がん患者(介護保険における特定疾病としての「がん」の定義・診断基準に該当する人)である
- 在宅療養上の生活支援・介護が必要である
- 他の事業で、同様のサービスを受けられない

内容 訪問介護、訪問入浴介護、福祉用具の貸与・購入にかかる費用の一部を助成※上限あり



▲町公式
ホームページ



アピアランスケア推進事業

がん患者の皆さんの社会参加を促進し、療養生活の質が向上するように、医療用ウィッグや補整具などの購入にかかる費用の一部を助成します。

対象 次の全てに当てはまる人

- 町内に住んでいる
- 「がん」と診断され、治療を受けたまたは受けている
- 町民税のうち、所得割課税年額の世帯合計が23万5千円未満
- 県内の他自治体で同様の助成を受けたことがない

内容 医療用ウィッグや補整具などの購入にかかる費用の一部を助成※上限あり。付属品やケア用品などは対象外



▲町公式
ホームページ



問い合わせ 健康づくり課



Hello! Baby-kids

7月生まれ

9月生まれの子どもを募集中

- 対象 町内に住み、9月で1歳～3歳になる子ども
- 申し込み 7月12日(金)までに投稿する写真・住所・親子の氏名(ふりがな)・子の生年月日・電話番号・子どもへのコメント(22文字以内)・広報おかがきへの意見をおかがきPR課に窓口、郵送またはメール(koho2@town.okagaki.lg.jp)で提出

曾根田 菜知ちゃん (2歳)
令和4年7月15日生まれ
元気いっぱいパワフル女子☆
毎日「ニコニコ楽しく過ごそうね」♡



野村 絆ちゃん (3歳)
令和3年7月15日生まれ
大暴れひょうきん息子
3歳おめでとう!!



前田 寧ちゃん (2歳)
令和4年7月21日生まれ
祝2歳!これからも
元気いっぱいのもでいてね♡



藤田 琉生ちゃん (2歳)
令和4年7月22日生まれ
元気いっぱい未っ子るいくん!
2歳おめでとう♡



久野 結仁ちゃん (1歳)
令和5年7月28日生まれ
1歳おめでとう!
大好きだよ♡



占部 心彩ちゃん (2歳)
令和4年7月28日生まれ
我が家のお転婆娘2号♡
たくましく育ってね♡



藤田 夏帆ちゃん (3歳)
令和3年7月28日生まれ
面倒見の良いかほちゃん!
3歳おめでとう♡



藤田 真帆ちゃん (3歳)
令和3年7月28日生まれ
おしゃべり大好きまほちゃん!
3歳おめでとう♡



短歌・俳句・川柳

一般の作品

父母の生きざま見届け願う我
笑って過ごそう最終章

野良猫の子産みし農小屋桜舞ふ
福田ユキ子

耳元でなにを唸るや春の虫
中村行雄

紫陽花の秘めたる彩や絹の雨
山村英之

自販器に十円足りず買えそびれ
恵家健生

「おかあさんといっしょ」タレントに
懸命に真似する幼児に夢中
籾生照未

姉逝きて辛夷の便り出しそびれ
井上アヤノ

【青嶺岡垣俳句会】
をだまきや木曾の馬籠の石畳
平村久恵

春曉やビルの谷間の茜さす
天本睦子

古民家の軒の腰掛うまごやし
田代輔八

鋤きあげし田の面潤す穀雨かな
岸原邦代

【岡垣川柳会】
先がある新種の栗を植えてみた
山田眞理子

ままごとはママそっくりにパパ叱る
坂本瑩

そっくりと言われはにかむ孫娘
藤原一子

似顔絵がそっくりすぎて怖くなり
廣渡憲峰

【サンリーアイ俳句会】
供花絶へて安否尋ぬる彼岸かな
椀田剛

※感染症などの影響により、イベントなどが中止または延期になることがあります。各イベントが開催されるかどうか分からないときは、担当課または主催者に問い合わせてください。



ガス機器の オールラウンダー

かざり たかゆき
鏑 隆之さん

平成 28 年 3 月に入社。営業部に所属し、LP ガスの配送やガス機器の販売・修理などを行っている。

■入社きっかけは何ですか

学生時代に進学か就職か迷っているとき、同じ学校の先輩に誘っていただいたことがきっかけです。祖父がガス関連の仕事をしていたということもあり何かの縁だと思い入社しました。

■仕事で大切にしていることは何ですか

仕事をするときは常に「迅速・確実・丁寧」を心掛けています。LP ガスを配送するときは、段差や障害物を確認しながら安全第一に作業しています。また、普段からお客さまとコミュニケーションを取ることで相手のニーズを知り、解決策を提案できるようにしています。



■仕事で特に難しい作業はありますか

業務用のガス機器を修理することです。例えばガス

町内の企業を、社員の皆さんが紹介！



企業訪問

Part.14

名神産業株式会社

昭和 31 年に創業。「お客様へのきめ細かいサービスを」をモットーに、LP ガスの製造・販売や配管工事、リノベーションなど刻一刻と変化する時代の流れ



に対応しながら、安心して利用していただけるサービスを福岡県全域で提供しています。

コンロはメーカーごとに構造が違い、故障箇所によっては全ての部品を分解する必要があるため、事前に構造を調べたり、先輩に修理方法を聞いたりしています。

■どのようなときにやりがいを感じますか

お客さまからガス機器の不具合の相談を受け、その場で修理して「助かった、ありがとう」と言われたときはとてもうれしかったです。

■今後の目標を教えてください

お客さまに安全・安心に利用していただくため、引き続き安全第一に作業することです。また、修理の知識を増やし技術も磨いていきたいです。

所在地 海老津 2 丁目 8 - 1
業 種 LP ガスの製造・販売業
従業員数 27 人
電話番号 093-282-0099



▲ホームページはコチラ

五十年続く友の和春近し

椋田直子

うねりつ、麦秋に沿ふ大河かな

川原和子

毘沙門天のいよよ眉あぐ新樹光

須藤壽恵

さくらばな曇りの下で儂げに

はや散りはじむおぼろおぼろに

バス移動の畑道沿いに桃の花

満開なれば皆堪能す

黒瀬里美

白板に予定なければ今日ひと日

朝から腰すえ草取りをせん

飛高弘子

天気良し今日もそろって筒振り

八十代と七十代とが

神屋真弓

【青葉短歌会】

空の雲太古の色と変わらぬか

地上は絶えず変幻したり

汗にじみ歩き疲れてひと休み

桜並木の木蔭に憩う

早川京子

桜花春陽を受けしひとひらの

空を舞い落つ弥谷寺の坂

新川正恵

ゆくりなくわが手に光りし螢なり

そつと囲いて君を徳べり

石松清美



【募集】町民ふれあい広場では、お知らせ、サークルなどの紹介、イラスト・写真、俳句・短歌・川柳などを募集します。※営利・政治・宗教に関するものなど、掲載できないものもあります。

申し込み 掲載号の前々月15日(9月号は7月12日)までに住所・氏名・電話番号・原稿などをおかきPR課に窓口、郵送またはメール(koho2@town.okagaki.lg.jp)で提出※応募多数のときは抽選



観光 *sightseeing* のススメ

問い合わせ 岡垣町観光協会
☎ 281-5050

暑い季節がやってきた!

波津海水浴場 で 夏を満喫しよう



海開きは7月6日(土)!

環境省の「快水浴場百選」にも選ばれている
きれいな海で、夏を満喫しましょう。

【監視員配置予定期間】

7月6日(土)~8月15日(木)

【海の家】

はつしろ海の家 ☎ 283-0001

大福荘 ☎ 282-1188

波津荘 ☎ 282-6713

観光ステーション北斗七星 ☎ 281-5050

※全て要予約



海辺でバーベキュー

バーベキューセットを貸し出しています。
好きな食材や飲み物などを持ち込んで、
海辺のバーベキューを楽しんでください。

内容 焼き台、テーブル、イス、パラソル、
焼き網、トンゴ、炭3kgなど

利用時間 午前10時~午後5時(7・8月
は午後8時まで) ※水曜日は定休日

費用 1セット5,000円(10人で4時間
まで)

申し込み 利用日の3日前までに観光協会へ

ボランティア のススメ

問い合わせ 岡垣町ボランティアセンター
☎ 283-2940

ホームページを

リニューアルしました!

岡垣町社会福祉協議会の公式ホームページにあるボランティア団体紹介のページをリニューアルしました。

ホームページでは、町で活動している42のボランティア団体の活動内容や活動時間、問い合わせ先などを紹介しています。

ボランティアに興味がある人やどのようなボランティアがあるか気になる人は、ぜひホームページを見てみてください。あなたにぴったりのボランティアが見つかるかもしれません。



▲岡垣町社会福祉協議会
公式ホームページ



文化 のススメ

問い合わせ 岡垣町文化協会事務局(御領園)
☎ 080-6419-7318

盆踊り講習会

盆踊りは日本の夏の風物詩、そして文化の一つです。コロナ禍を乗り越えて、地域のイベントが復活しています。

おなじみの「炭坑節」「岡垣音頭」をはじめ、新曲の指導も行います。

皆さまのご参加をお待ちしています。

と き 7月15日(月・祝) 午前10時~正午
ところ 岡垣サンリーアイ





スポーツのススメ

問い合わせ 岡垣町体育協会 ☎ 282-0200

町の代表選手として出場しよう

市町村対抗『福岡駅伝』参加者募集

スポーツフェスタ・ふくおか「福岡県民スポーツ大会」の中で催されます。

とき 11月17日(日)

ところ 筑後広域公園(筑後市) ※予定



募集区分・定員(補欠も含む)・距離

- 中学生女子=2人、2.4km
- 中学生男子=2人、2.7km
- ジュニア女子(中学1年生~18歳)=2人、2.4km
- ジュニア男子(中学1年生~18歳)=2人、2.7km
- 一般女子(19歳以上)=2人、2.4km
- 一般男子(19歳以上)=6人、5.3km
- シニア(40歳以上)=2人、2.7km

※距離は変わる可能性あり。応募多数のときは選考
申し込み 7月31日(水)までに中央・東部・西部公民館にある申込書をいずれかに提出

問い合わせ 中央公民館または岡垣町体育協会

7月のスポーツイベント

7日(日)	少年軟式野球大会(町民総合グラウンド)	8:30
	遠賀郡民体育大会夏季大会(水巻町総合運動公園プール)	9:00
	ソフトバレーボール大会(岡垣サンリーアイ)	9:15
	一般混合バレーボール大会(町民体育館)	9:30
14日(日)	バドミントン大会(岡垣サンリーアイ)	9:00
21日(日)	遠賀郡民体育大会秋季大会(遠賀郡内)	9:00
28日(日)	卓球大会(町民体育館)	9:00

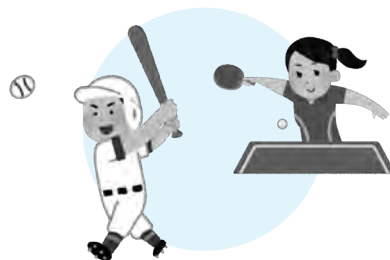

スポーツ結果

岡垣町ソフトボール大会

とき 4月7日・14日
ところ 町民総合グラウンド
優勝 観音サマーズ
準優勝 吉木ソフトボールクラブ
第3位 公園通りサンリーズ
野間ソフトボールクラブ

岡垣町硬式テニスダブルス大会

とき 4月7日
ところ 町民テニスコート
《男子の部 1部》

優勝 川崎明人・甲斐洋二
準優勝 三川正一・一川紫苑
第3位 三川昂暁・三川玄希
《男子の部 2部》
優勝 平井健一・善明朋子
準優勝 中西豊彦・末松義弘
第3位 竹松浩二・垣添健一郎
《女子の部》
優勝 福澤智子・湯原和代
準優勝 田中直美・松尾みよ子
第3位 鈴木美奈・篠崎庸子

岡垣町春季卓球大会

とき 4月21日
ところ 町民体育館
《ダブルス B級》
優勝 木原千里・長嶋百合江
準優勝 石村瑤希・石村貴弘
《シングルス A級下位グループ》

優勝 福山真路
《シングルス B級上位グループ》
第3位 木原千里
《シングルス B級下位グループ》
準優勝 高井颯涼
《シングルス C級上位グループ》
準優勝 椛穂月

グラウンド・ゴルフ4月度例会

とき 4月26日
ところ 町民総合グラウンド
《男子の部》
優勝 大堂園治
準優勝 鎌田徳
第3位 麻生洋輔
《女子の部》
優勝 霍田美智子
準優勝 井山淳子
第3位 永島清美

がんばった人にマル



7月の行事予定・施設情報

JULY 2024 令和6年（ ）は実施場所または展示者、時間は開始時間

岡垣サンリーアイ

7日(日)	七夕おはなし会プラス	14:00
14日(日)	おはなし会	14:30
21日(日)	おはなし会	14:30
28日(日)	おはなし会	14:30

※7月20日(土)～8月25日(日)の夏休み期間中、図書館は9:00から開館
 ※同期間は会議室を学習室として開放
 ※小学生は17:00まで利用可

情報プラザ人の駅

14日(日)	つまみ細工	13:00
毎週(土)	パソコン相談室	9:30

いこいの里

6日(土)	七夕まつり	14:30
21日(日)	演歌みち歌謡同好会	14:00

役場・地域・学校

- 6日(土) ●海開き(波津海水浴場)
- 14日(日) ●東黒山祇園山笠(東黒山区)
- 27日(土) ●地藏盆(成田山不動寺) 10:30
- 28日(日) ●夏越祭(成田山不動寺) ① 10:30 ② 13:30

校区コミュニティ

- 山田校区コミュニティ運営協議会
 - 1日(月) ●あいさつ運動(山田小学校) 7:20
- 戸切校区コミュニティ運営協議会
 - 28日(日) ●一斉清掃(戸切校区全域) 8:00 ※雨天中止

展示コーナー

- 【駅前ぎゃらリー】
 - 1日(月)～15日(祝) 岡垣楽陶会作品展(岡垣楽陶会)
 - 16日(火)～31日(水) 広島基町高校生の画いた原爆の絵(原水爆禁止岡垣町協議会)
- 【中央公民館】
 - 上旬～下旬 着物リメイク作品展(平山君恵)
- 【東部公民館】
 - 上旬～下旬 ふれ書作品展(ふれ書)

人の動き

5月末 ※（ ）は前月比
31,465人 (-50人)

男性……14,959人(-25人)
 女性……16,506人(-25人)
 世帯数……14,469世帯(-7世帯)
 出生14人・死亡32人・転入65人・転出97人

納期

- 固定資産税2期分……………7月31日(水)
- 国民健康保険税2期分……………7月31日(水)
- 後期高齢者医療保険料1期分……………7月31日(水)
- 保育所保育料7月(延長保育料は6月)分……………7月31日(水)
- 町営住宅家賃7月分……………7月31日(水)

ごみ

4月 岡垣町から出た
 ●一般ごみ 703.5t ●資源ごみ 41.6t
 ・1人当たり 22.3kg ・1人当たり 1.3kg

人身事故

4月 8件
 死亡0人・重傷1人・軽傷11人

救急

4月
 出場147件・搬送137件

火災

4月
 出火1件

町長のひとこと 教育の大切さ・難しさ・喜び

毎年小学6年生に、「岡垣町のまちづくり」と題して授業をした後、一緒に給食を食べます。授業はわずか1時間ですが、質問がたくさん出るため何日も前から準備をします。作業をしながらいつも感じるの、毎日、毎授業の準備をしている先生方のご苦労です。

5月18日に晴天の下、中学校の体育大会が行われました。見学したときの第一印象は、生徒が互いに協力しながら一生懸命に取り組んでいるなと思いました。そして、先生もその輪に入って張り切っている光景を見て、良い関係だなと感じました。

ある先生からこんな話を聞きました。中学校で卒業証書を受け

取るクラス代表を生徒同士で決めていたときのこと、一緒に卒業式に出たいという気持ちで不登校気味だったA君をクラス代表に選んだそうです。卒業式当日、A君は代表で証書を受け取りました。社会人になって行われた同窓会で、A君は先生に「あの時の経験が自信になって、何事にも前向きに取り組めるきっかけになりました」と話したそうです。全てが良い結果となるわけではありませんが、教育の大切さ・難しさ・喜びを感じます。

今年も授業の準備に取り掛かります。どんな質問が出てくるのか楽しみです。



岡垣町長 門司晋



相談窓口・救急医療

相談の種類	とき	ところ	電話番号	
窓口	補聴器相談	7月8日(月) 14:00～15:00 7月16日(火) 13:00～15:00 7月22日(月) 13:00～14:00	岡垣町役場	282-1211(福祉課)
	行政相談委員による行政相談※要予約。メール相談も受け付けます。	月・火・水・金曜日 8:30～17:15 ※予約時に調整	岡垣町役場など※予約時に調整	282-1211(総務課)
	総合福祉相談(福祉110番)	7月9・23日ともに火曜日 10:00～12:00	いこいの里	283-2940 (社会福祉協議会)
	法律相談※要予約	7月12日(金) 13:30～16:30	いこいの里	
	子ども支援オフィス巡回相談	7月25日(木) 10:00～11:00	岡垣町役場	282-1211(子ども家庭センター)
	こころの健康相談※面談は要予約	月～金曜日 8:30～17:15	宗像・遠賀保健福祉環境事務所(宗像市)	0940-36-2473
窓口・電話	高齢者・障がい者相談	24時間受付	岡垣町高齢者・障がい者相談センター 岡垣町東部高齢者・障がい者相談センター	282-5167 282-5103
	消費生活相談	月～金曜日 8:30～17:15 ●月・水・金曜日 10:00～17:00 専門員が対応 ●火・木曜日 10:00～17:00 全国消費生活相談員協会が電話で対応	岡垣町役場	282-1211 (地域づくり課)
電話	ふくおか自殺予防ホットライン	24時間受付	—	092-592-0783
	宗像児童相談所	24時間受付	宗像児童相談所(宗像市)	0940-37-3255
	児童相談所虐待対応ダイヤル	24時間受付	—	189(通話料無料)
	児童相談所相談専用ダイヤル	24時間受付	—	0120-189-783
	子どもホットライン 24	24時間受付	—	0948-25-3434
	教育電話相談	月～金曜日 8:30～17:15	—	282-4884
	みんなの人権 110番	月～金曜日 8:30～17:15	—	0570-003-110

もしものときは
早めの対応を

休日・夜間の 救急医療

■休日急病センター

対象 内科、小児科

診察時間

●日祝日は9:00～正午(受け付けは11:30まで)、13:00～17:00(受け付けは16:30まで) ※小児科は要問い合わせ

●電話相談 月～土曜日=18:00～22:00、日祝日は17:00～22:00

ところ 遠賀中間休日急病センター

電話番号 282-9919

■小児救急医療電話相談

受付時間

●平日=19:00～翌朝7:00

●土曜日=正午～翌朝7:00

●日祝日は7:00～翌朝7:00

電話番号 #8000

■受診できる病院などを知りたいとき

受付時間 24時間

ところ 福岡県救急医療情報センター

電話番号 #7119 または 092-471-0099

編集後記

▼今回の特集は「森林の役割と私たちの未来」です。森林は土砂災害を防いだり、人の健康増進に寄与したりとさまざまな役割を持っていることを知りました。確かに、森林に行ってみると心地良く本当に自然っていいなと感じました。大切な森林を守るために、まずは身近にできることから始めたいと思います。(西藤)

▼毎年この時期になると職場の健康診断があります。数年前から体重がコツコツと増え続け、毎日運動をせねば…と思いつつ全く実行できません。ですが、この健診を機に健康づくりを意識し身体を鍛えようと思えます。健康づくりの第一歩は自分の健康状態を知ることですので、皆さんも自分の身体を知るために、ぜひ健診を受けてくださいね。(山住)



絆を深める、 熱い瞬間。

5月18日 体育大会
(岡垣中学校・岡垣東中学校)



岡垣町の
公式SNSは
コチラ



Facebook



LINE



Instagram

