

ご利用案内



運賃

		区分	運賃
コミュニティバス・西鉄バス	運賃	大人 中学生以上	170円
		子ども 小学生	90円
		小学生未満	無料
		障がいのある人	90円
回数券		大人 中学生以上	2,000円(170円券×12枚+80円×2枚)
		子ども 小学生	1,000円(90円券×12枚+20円×1枚)
		障がいのある人	
		1か月 3か月 6か月	
定期券		一般	7,650円 21,800円 43,380円
		障がいのある人	3,830円 10,900円 21,690円
		通学(高校生以上)	6,120円 17,440円 34,700円
		通学(中学生以下)	3,060円 8,720円 17,350円
		乗合タクシー	大人 中学生以上
運賃		子ども 小学生	150円
		小学生未満	無料
		障がいのある人	150円
		回数券	大人 中学生以上
		子ども 小学生	1,500円(150円券×11枚)
		障がいのある人	

販売場所

券種	販売場所	連絡先
回数券 (コミュニティバス 乗合タクシー)	岡垣サンリーアイ インフォメーション	☎093-282-1515
	西部遠賀交通事務所 バス回数券 ・コミュニティバス車内 乗合タクシー回数券 ・乗合タクシー車内	☎093-291-3900
定期券 (コミュニティバス)	岡垣サンリーアイ インフォメーション	☎093-282-1515
定期券 (西鉄バス・コミュニティバス)	赤間バスセンター 定期券販売所	☎0940-38-8722

※岡垣サンリーアイインフォメーション
(販売時間)9:00～18:00(休み)水曜日(祝日の場合翌日)その他休館日
※赤間バスセンター定期券販売所
(販売時間)10:00～13:00, 14:00～17:00(休み)日祝日

定期券の利用について

※コミュニティバスの定期券は、「岡垣循環線定期券」「波津線定期券」の2種類です。それぞれの路線内であればどのバス停でも乗降できます。
※「海老津駅～岡垣町役場西」区間の乗降に限り、コミュニティバス定期券・西鉄バス定期券のいずれの定期券でも利用ができません。
※コミュニティバス全路線において、グランドバス等の西鉄バス乗り放題定期券は利用できません。

その他

※障がいのある人とは、身体障害者手帳・療育手帳又は精神障害者保健福祉手帳の交付を受けている人と同伴の介助者1名

運賃のお支払い方法

		コミュニティバス 岡垣循環線	コミュニティバス 波津線	西鉄バス	乗合タクシー
現金		○	○	○	○
定期券	岡垣循環線定期券	○	△	△	×
	波津線定期券	△	○	△	×
	西鉄バス定期券	△	△	○	×
回数券	コミュニティバス回数券	○	○	○	×
	乗合タクシー回数券	×	×	×	○
その他	PAYPAY	○	○	×	×
	ICカード(nimoca等)	×	×	○	×
	西鉄バス乗り放題定期券	×	×	○	×

凡例 ○…利用可能 △「海老津駅～岡垣町役場西」区間の乗降に限り利用可 ×利用不可

お問い合わせ

コミュニティバスへの忘れ物・お問い合わせ……(株)西部遠賀交通 ☎093-291-3900
西鉄バスへの忘れ物・お問い合わせ……西鉄お客様センター ☎0570-00-1010
乗合タクシーの予約・変更……乗合タクシー予約受付センター ☎093-282-2766

バス・乗合タクシーの運行に関するお問い合わせ・ご意見

岡垣町役場 都市建設課 都市計画係 ☎093-282-1211

岡垣町 公共交通 総合時刻表

岡垣町イメージキャラクター
ひわりん&ひわすけ

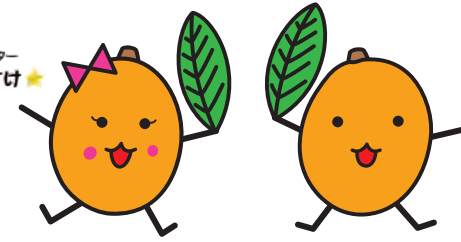

バスの行先番号

岡垣循環線

10 11 12 13 14 15 16 ▶ 中央公民館→イオン岡垣→海老津駅→サンリーアイ→中央公民館
20 21 22 23 24 25 ▶ 中央公民館→サンリーアイ→海老津駅→イオン岡垣→中央公民館

波津線

5 6 ▶ 波津→手野→吉木→岡垣町役場西→サンリーアイ→海老津駅
5 6 ▶ 海老津駅→サンリーアイ→岡垣町役場西→吉木→手野→波津

松ヶ台循環線

7 8 ▶ 海老津駅→サンリーアイ→岡垣町役場→松ヶ台→海老津駅
7 8 ▶ 海老津駅→松ヶ台→岡垣町役場→サンリーアイ→海老津駅

令和6年 3月16日改訂

路線図 岡垣コミュニティバス・西鉄バス・乗合タクシー

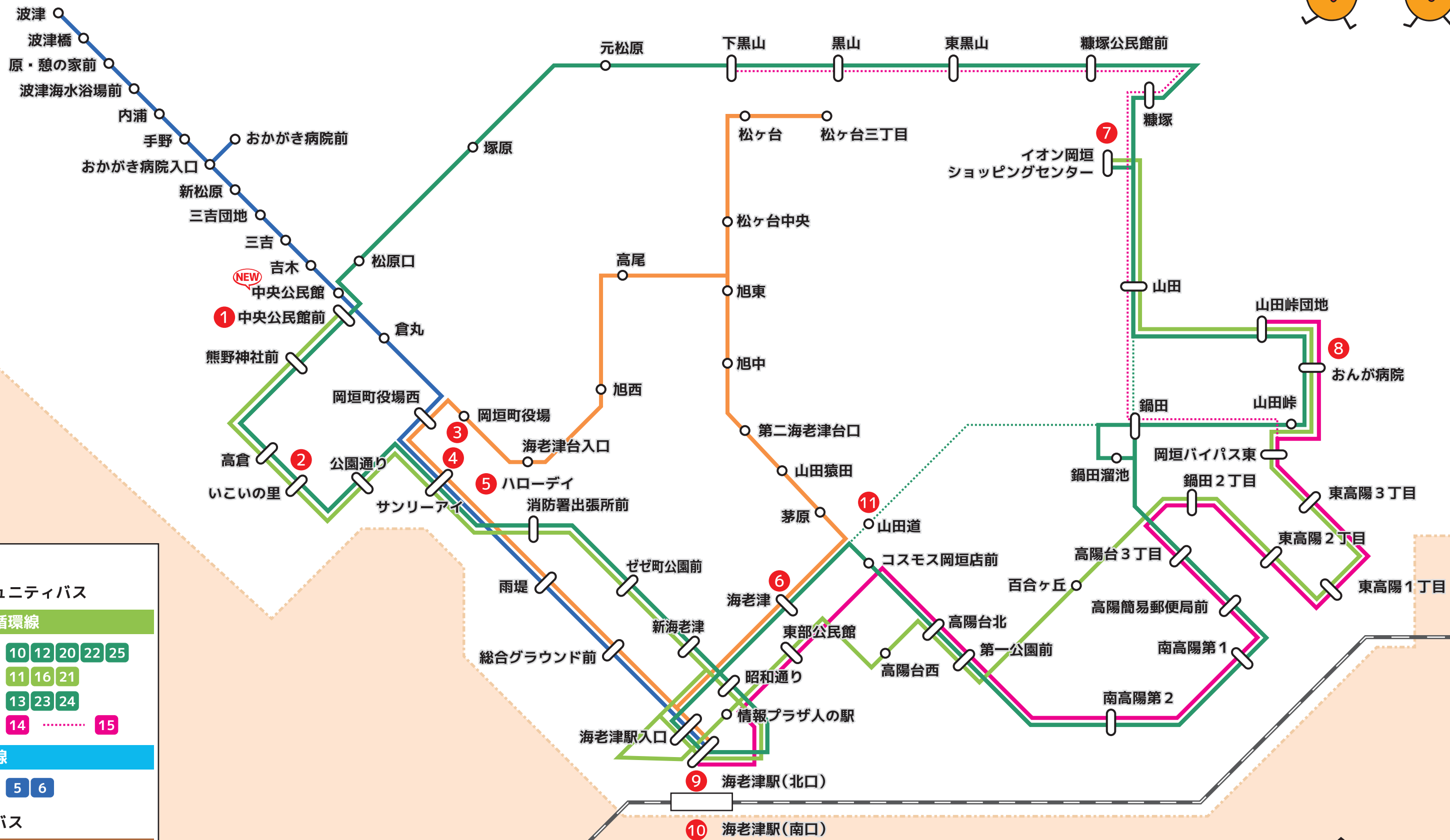
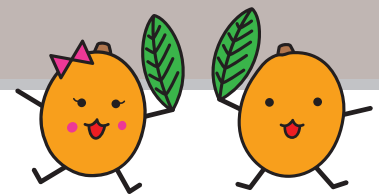

凡例

コミュニティバス

岡垣循環線

- 10 12 20 22 25
- 11 16 21
- 13 23 24
- 14 15

波津線

- 5 6

西鉄バス

松ヶ台循環線

- 7 8

乗合タクシー

運行エリア

①~⑪ 指定施設
※詳細な位置は P15 参照

路線図

岡垣循環線

波津線 平日

波津線 土日祝

松ヶ台循環線 平日

松ヶ台循環線 土日祝

乗合タクシー

JR海老津駅時刻表

乗合タクシー運行エリア
(P13 参照)

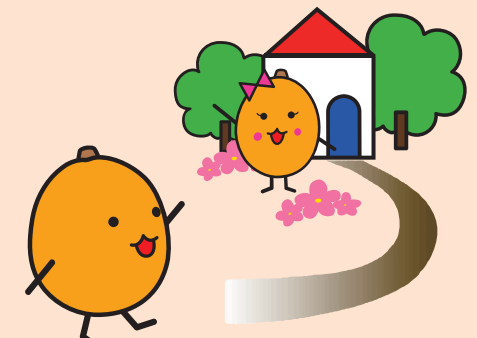

波津線

平日

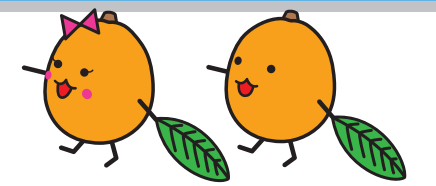

5 6 波津▶手野▶吉木▶岡垣町役場西▶サンリーアイ▶海老津駅

5 6 海老津駅▶サンリーアイ▶岡垣町役場西▶吉木▶手野▶波津

海老津駅方面																						
行先番号	5	5	5	5	5	5	6	6	6	6	6	6	6	6	6	6	5	5	5	5	5	
便	1便	2便	3便	4便	5便	6便	7便	8便	9便	10便	11便	12便	13便	14便	15便	16便	17便	18便	19便	20便	21便	22便
波津	6:05	6:22	6:54	7:27	8:02	8:43	9:18	9:58	10:41	11:20	12:03	13:38	14:26	14:57	15:45	16:19	16:55	17:38	18:05	18:40	19:20	19:48
波津橋	6:06	6:23	6:55	7:28	8:03	8:44	9:19	9:59	10:42	11:21	12:04	13:39	14:27	14:58	15:46	16:20	16:56	17:39	18:06	18:41	19:21	19:49
原・憩の家前	6:07	6:24	6:56	7:29	8:04	8:45	9:20	10:00	10:43	11:22	12:05	13:40	14:28	14:59	15:47	16:21	16:57	17:40	18:07	18:42	19:22	19:50
波津海水浴場前	6:07	6:24	6:56	7:29	8:04	8:45	9:20	10:00	10:43	11:22	12:05	13:40	14:28	14:59	15:47	16:21	16:57	17:40	18:07	18:42	19:22	19:50
内浦	6:08	6:25	6:57	7:30	8:05	8:46	9:21	10:01	10:44	11:23	12:06	13:41	14:29	15:00	15:48	16:22	16:58	17:41	18:08	18:43	19:23	19:51
手野	6:10	6:27	6:59	7:32	8:07	8:48	9:23	10:03	10:46	11:25	12:08	13:43	14:31	15:02	15:50	16:24	17:00	17:43	18:10	18:45	19:25	19:53
おかがき病院入口	6:11	6:28	7:00	7:33	8:08	8:49	9:24	10:04	10:47	11:26	12:09	13:44	14:32	15:03	15:51	16:25	17:01	17:44	18:11	18:46	19:26	19:54
おかがき病院前							9:25	10:05	10:48	11:27	12:10	13:45	14:33	15:04	15:52	16:26	17:02					
おかがき病院入口							9:27	10:07	10:50	11:29	12:12	13:47	14:35	15:06	15:54	16:28	17:04					
新松原	6:12	6:29	7:01	7:34	8:09	8:50	9:28	10:08	10:51	11:30	12:13	13:48	14:36	15:07	15:55	16:29	17:05	17:45	18:12	18:47	19:27	19:55
三吉団地	6:13	6:30	7:02	7:35	8:10	8:51	9:29	10:09	10:52	11:31	12:14	13:49	14:37	15:08	15:56	16:30	17:06	17:46	18:13	18:48	19:28	19:56
三吉	6:13	6:30	7:02	7:35	8:10	8:51	9:29	10:09	10:52	11:31	12:14	13:49	14:37	15:08	15:56	16:30	17:06	17:46	18:13	18:48	19:28	19:56
吉木	6:15	6:32	7:04	7:37	8:12	8:53	9:31	10:11	10:54	11:33	12:16	13:51	14:39	15:10	15:58	16:32	17:08	17:48	18:15	18:50	19:30	19:58
中央公民館	6:16	6:33	7:05	7:38	8:13	8:54	9:32	10:12	10:55	11:34	12:17	13:52	14:40	15:11	15:59	16:33	17:09	17:49	18:16	18:51	19:31	19:59
倉丸	6:17	6:34	7:06	7:39	8:14	8:55	9:33	10:13	10:56	11:35	12:18	13:53	14:41	15:12	16:00	16:34	17:10	17:50	18:17	18:52	19:32	20:00
岡垣町役場西	6:18	6:35	7:07	7:40	8:15	8:56	9:34	10:14	10:57	11:36	12:19	13:54	14:42	15:13	16:01	16:35	17:11	17:51	18:18	18:53	19:33	20:01
サンリーアイ	6:19	6:36	7:08	7:41	8:16	8:57	9:35	10:15	10:58	11:37	12:20	13:55	14:43	15:14	16:02	16:36	17:12	17:52	18:19	18:54	19:34	20:02
雨堤	6:21	6:38	7:10	7:43	8:18	8:59	9:37	10:17	11:00	11:39	12:22	13:57	14:45	15:16	16:04	16:38	17:14	17:54	18:21	18:56	19:36	20:04
総合グラウンド前	6:22	6:39	7:11	7:44	8:19	9:00	9:38	10:18	11:01	11:40	12:23	13:58	14:46	15:17	16:05	16:39	17:15	17:55	18:22	18:57	19:37	20:05
海老津駅入口	6:23	6:40	7:13	7:46	8:21	9:01	9:39	10:19	11:02	11:41	12:24	13:59	14:47	15:18	16:06	16:40	17:16	17:56	18:23	18:58	19:38	20:06
海老津駅(北口)	6:27	6:44	7:17	7:50	8:25	9:05	9:43	10:23	11:06	11:45	12:28	14:03	14:51	15:22	16:10	16:44	17:20	18:00	18:27	19:02	19:42	20:10

海老津駅乗継ぎ																							
JR	博多方面へ	6:36	6:59	7:26	8:02	8:34	9:16	10:07	10:38	11:13	12:09	12:42	14:09	15:12	15:42	16:17	16:51	17:40	18:10	18:38	19:08	19:54	20:16
JR	小倉方面へ	6:42	6:59	7:23	8:03	8:41	9:17	10:00	10:40	11:12	11:57	12:57	14:12	14:57	15:57	16:23	16:57	17:35	18:32	18:32	19:15	19:57	20:15

海老津駅乗継ぎ

JR	博多方面から	6:41	7:22	7:53	8:40	9:16	9:59	10:36	11:19	12:56	13:18	14:18	14:56	15:19	16:13	16:57	17:19	17:59	18:38	19:15	20:15
JR	小倉方面から	6:46	7:15	7:45	8:34	9:16	9:41	10:37	11:17	12:42	13:42	14:16	14:42	15:16	16:16	16:51	17:07	17:46	18:41	19:07	20:11

波津方面

行先番号	6	6	6	6	6	6	6	6	6	6	6	6	6	6	6	6	5	5	5	5	5	
便	1便	2便	3便	4便	5便	6便	7便	8便	9便	10便	11便	12便	13便	14便	15便	16便	17便	18便	19便	20便	20便	
波津	6:54	7:29	8:00	8:45	9:25	10:05	10:47	11:30	13:05	13:53	14:24	15:12	15:46	16:22	17:05	17:30	18:10	18:50	19:21	20:25	20:25	
海老津駅(北口)	6:54	7:29	8:00	8:45	9:25	10:05	10:47	11:30	13:05	13:53	14:24	15:12	15:46	16:22	17:05	17:30	18:10	18:50	19:21	20:25	20:25	
海老津駅入口	6:55	7:30	8:01	8:46	9:26	10:06	10:48	11:31	13:06	13:54	14:25	15:13	15:47	16:23	17:06	17:31	18:11	18:51	19:22	20:26	20:26	
総合グラウンド前	6:56	7:31	8:02	8:47	9:27	10:07	10:49	11:32	13:07	13:55	14:26	15:14	15:48	16:24	17:07	17:32	18:12	18:52	19:23	20:27	20:27	
雨堤	6:57	7:32	8:03	8:48	9:28	10:08	10:50	11:33	13:08	13:56	14:27	15:15	15:49	16:25	17:08	17:33	18:13	18:53	19:24	20:28	20:28	
サンリーアイ	6:59	7:34	8:05	8:50	9:30	10:10	10:52	11:35	13:10	13:58	14:29	15:17	15:51	16:27	17:10	17:35	18:15	18:55	19:26	20:30	20:30	
岡垣町役場西	7:00	7:35	8:06	8:51	9:31	10:11	10:53	11:36	13:11	13:59	14:30	15:18	15:52	16:28	17:11	17:36	18:16	18:56	19:27	20:31	20:31	
倉丸	7:01	7:36	8:07	8:52	9:32	10:12	10:54	11:37	13:12	14:00	14:31	15:19	15:53	16:29	17:12	17:37	18:17	18:57	19:28	20:32	20:32	
中央公民館	7:02	7:37	8:08	8:53	9:33	10:13	10:55	11:38	13:13	14:01	14:32	15:20	15:54	16:30	17:13	17:38	18:18	18:58	19:29	20:33	20:33	
吉木	7:03	7:38	8:09	8:54	9:34	10:14	10:56	11:39	13:14	14:02	14:33	15:21	15:55	16:31	17:14	17:39	18:19	18:59	19:30	20:34	20:34	
三吉	7:04	7:39	8:10	8:55	9:35	10:15	10:57	11:40	13:15	14:03	14:34	15:22	15:56	16:32	17:15	17:40	18:20	19:00	19:31	20:35	20:35	
三吉団地	7:06	7:41	8:12	8:57	9:37	10:17	10:59	11:42	13:17	14:05	14:36	15:24	15:58	16:34	17:17	17:42	18:22	19:02	19:33	20:37	20:37	
新松原	7:07	7:42	8:13	8:58	9:38	10:18	11:00	11:43	13:18	14:06	14:37	15:25	15:59	16:35	17:18	17:43	18:23	19:03	19:34	20:38	20:38	
おかがき病院入口	7:08	7:43	8:14	8:59	9:39	10:19	11:01	11:44	13:19	14:07	14:38	15:26	16:00	16:36	17:19	17:44	18:24	19:04	19:35	20:39	20:39	
おかがき病院前	7:09	7:44	8:15	9:00	9:40	10:20	11:02	11:45	13:20	14:08	14:39	15:27	16:01	16:37	17:20							
おかがき病院入口	7:11	7:46	8:17	9:02	9:42	10:22	11:04	11:47	13:22	14:10	14:41	15:29	16:03	16:39	17:22							
手野	7:12	7:47	8:18	9:03	9:43	10:23	11:05	11:48	13:23	14:11	14:42	15:30	16:04	16:40	17:23	17:45	18:25	19:05	19:36	20:40	20:40	
内浦	7:13	7:48	8:19	9:04	9:44	10:24	11:06	11:49	13:24	14:12	14:43	15:31	16:05	16:41	17:24	17:46	18:26	19:06	19:37	20:41	20:41	
波津海水浴場前	7:14	7:49	8:20	9:05	9:45	10:25	11:07	11:50	13:25	14:13	14:44	15:32	16:06	16:42	17:25	17:47	18:27	19:07	19:38	20:42	20:42	
原・憩の家前	7:15	7:50	8:21	9:06	9:46	10:26	11:08	11:51	13:26	14:14	14:45	15:33	16:07	16:43	17:26	17:48	18:28	19:08	19:39	20:43	20:43	
波津橋	7:16	7:51	8:22	9:07	9:47	10:27	11:09	11:52	13:27	14:15	14:46	15:34	16:08	16:44	17:27	17:49	18:29	19:09	19:40	20:44	20:44	
波津	7:17	7:52	8:23	9:08	9:48	10:28	11:10	11:53	13:28	14:16	14:47	15:35	16:09	16:45	17:28	17:50	18:30	19:10	19:41	20:45	20:45	

路線図

岡垣循環線

波津線 平日

波津線 土日祝

松ヶ台循環線 平日

松ヶ台循環線 土日祝

乗合タクシー

JR海老津駅時刻表

波津線 土日祝



5 6 波津 ▶ 手野 ▶ 吉木 ▶ 岡垣町役場西 ▶ サンリーアイ ▶ 海老津駅

海老津駅方面		5	5	5	6	6	6	6	6	6	6	6	5	5	5
行先番号便		5	5	5	6	6	6	6	6	6	6	6	5	5	5
バス停	行先番号便	1便	2便	3便	4便	5便	6便	7便	8便	9便	10便	11便	12便	13便	14便
波津		6:54	7:27	8:43	9:58	10:41	11:20	12:03	13:38	14:57	15:45	16:55	18:05	18:40	19:48
波津橋		6:55	7:28	8:44	9:59	10:42	11:21	12:04	13:39	14:58	15:46	16:56	18:06	18:41	19:49
原・憩の家前		6:56	7:29	8:45	10:00	10:43	11:22	12:05	13:40	14:59	15:47	16:57	18:07	18:42	19:50
波津海水浴場前		6:56	7:29	8:45	10:00	10:43	11:22	12:05	13:40	14:59	15:47	16:57	18:07	18:42	19:50
内浦		6:57	7:30	8:46	10:01	10:44	11:23	12:06	13:41	15:00	15:48	16:58	18:08	18:43	19:51
手野		6:59	7:32	8:48	10:03	10:46	11:25	12:08	13:43	15:02	15:50	17:00	18:10	18:45	19:53
おかがき病院入口		7:00	7:33	8:49	10:04	10:47	11:26	12:09	13:44	15:03	15:51	17:01	18:11	18:46	19:54
おかがき病院前					10:05	10:48	11:27	12:10	13:45	15:04	15:52	17:02			
おかがき病院入口					10:07	10:50	11:29	12:12	13:47	15:06	15:54	17:04			
新松原		7:01	7:34	8:50	10:08	10:51	11:30	12:13	13:48	15:07	15:55	17:05	18:12	18:47	19:55
三吉団地		7:02	7:35	8:51	10:09	10:52	11:31	12:14	13:49	15:08	15:56	17:06	18:13	18:48	19:56
三吉		7:02	7:35	8:51	10:09	10:52	11:31	12:14	13:49	15:08	15:56	17:06	18:13	18:48	19:56
吉木		7:04	7:37	8:53	10:11	10:54	11:33	12:16	13:51	15:10	15:58	17:08	18:15	18:50	19:58
中央公民館	NEW	7:05	7:38	8:54	10:12	10:55	11:34	12:17	13:52	15:11	15:59	17:09	18:16	18:51	19:59
倉丸		7:06	7:39	8:55	10:13	10:56	11:35	12:18	13:53	15:12	16:00	17:10	18:17	18:52	20:00
岡垣町役場西		7:07	7:40	8:56	10:14	10:57	11:36	12:19	13:54	15:13	16:01	17:11	18:18	18:53	20:01
サンリーアイ		7:08	7:41	8:57	10:15	10:58	11:37	12:20	13:55	15:14	16:02	17:12	18:19	18:54	20:02
雨堤		7:10	7:43	8:59	10:17	11:00	11:39	12:22	13:57	15:16	16:04	17:14	18:21	18:56	20:04
総合グラウンド前		7:11	7:44	9:00	10:18	11:01	11:40	12:23	13:58	15:17	16:05	17:15	18:22	18:57	20:05
海老津駅入口		7:13	7:46	9:01	10:19	11:02	11:41	12:24	13:59	15:18	16:06	17:16	18:23	18:58	20:06
海老津駅(北口)		7:17	7:50	9:05	10:23	11:06	11:45	12:28	14:03	15:22	16:10	17:20	18:27	19:02	20:10

海老津駅乗継ぎ

JR	博多方面へ	7:26	8:02	9:16	10:38	11:13	12:09	12:42	14:09	15:42	16:17	17:40	18:38	19:08	20:16
JR	小倉方面へ	7:23	8:03	9:17	10:40	11:12	11:57	12:57	14:12	15:57	16:23	17:35	18:32	19:15	20:15

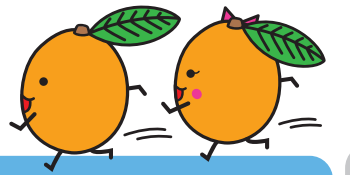

5 6 海老津駅 ▶ サンリーアイ ▶ 岡垣町役場西 ▶ 吉木 ▶ 手野 ▶ 波津

海老津駅乗継ぎ

JR	博多方面から	6:13	7:53	9:16	9:59	10:36	11:19	12:56	14:18	14:56	16:13	17:19	17:59	19:15
JR	小倉方面から	6:15	7:45	9:16	9:41	10:37	11:17	12:42	14:16	14:42	16:16	17:07	17:46	19:07

波津方面		5	6	6	6	6	6	6	6	6	6	5	5	5
行先番号便		5	6	6	6	6	6	6	6	6	6	5	5	5
バス停	行先番号便	1便	2便	3便	4便	5便	6便	7便	8便	9便	10便	11便	12便	13便
海老津駅(北口)		6:30	8:00	9:25	10:05	10:47	11:30	13:05	14:24	15:12	16:22	17:30	18:10	19:21
海老津駅入口		6:31	8:01	9:26	10:06	10:48	11:31	13:06	14:25	15:13	16:23	17:31	18:11	19:22
総合グラウンド前		6:32	8:02	9:27	10:07	10:49	11:32	13:07	14:26	15:14	16:24	17:32	18:12	19:23
雨堤		6:33	8:03	9:28	10:08	10:50	11:33	13:08	14:27	15:15	16:25	17:33	18:13	19:24
サンリーアイ		6:35	8:05	9:30	10:10	10:52	11:35	13:10	14:29	15:17	16:27	17:35	18:15	19:26
岡垣町役場西		6:36	8:06	9:31	10:11	10:53	11:36	13:11	14:30	15:18	16:28	17:36	18:16	19:27
倉丸		6:37	8:07	9:32	10:12	10:54	11:37	13:12	14:31	15:19	16:29	17:37	18:17	19:28
中央公民館	NEW	6:37	8:08	9:33	10:13	10:55	11:38	13:13	14:32	15:20	16:30	17:38	18:18	19:29
吉木		6:38	8:09	9:34	10:14	10:56	11:39	13:14	14:33	15:21	16:31	17:39	18:19	19:30
三吉		6:39	8:10	9:35	10:15	10:57	11:40	13:15	14:34	15:22	16:32	17:40	18:20	19:31
三吉団地		6:40	8:12	9:37	10:17	10:59	11:42	13:17	14:36	15:24	16:34	17:42	18:22	19:33
新松原		6:41	8:13	9:38	10:18	11:00	11:43	13:18	14:37	15:25	16:35	17:43	18:23	19:34
おかがき病院入口		6:42	8:14	9:39	10:19	11:01	11:44	13:19	14:38	15:26	16:36	17:44	18:24	19:35
おかがき病院前			8:15	9:40	10:20	11:02	11:45	13:20	14:39	15:27	16:37			
おかがき病院入口			8:17	9:42	10:22	11:04	11:47	13:22	14:41	15:29	16:39			
手野		6:43	8:18	9:43	10:23	11:05	11:48	13:23	14:42	15:30	16:40	17:45	18:25	19:36
内浦		6:44	8:19	9:44	10:24	11:06	11:49	13:24	14:43	15:31	16:41	17:46	18:26	19:37
波津海水浴場前		6:45	8:20	9:45	10:25	11:07	11:50	13:25	14:44	15:32	16:42	17:47	18:27	19:38
原・憩の家前		6:46	8:21	9:46	10:26	11:08	11:51	13:26	14:45	15:33	16:43	17:48	18:28	19:39
波津橋		6:47	8:22	9:47	10:27	11:09	11:52	13:27	14:46	15:34	16:44	17:49	18:29	19:40
波津		6:48	8:23	9:48	10:28	11:10	11:53	13:28	14:47	15:35	16:45	17:50	18:30	19:41

路線図

岡垣循環線

波津線 平日

波津線 土日祝

松ヶ台循環線 平日

松ヶ台循環線 土日祝

乗合タクシー

JR 海老津駅時刻表

松ヶ台循環線 平日

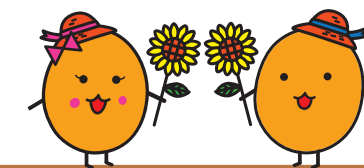

7 8 海老津駅 ▶ サンリーアイ ▶ 岡垣町役場 ▶ 松ヶ台 ▶ 海老津駅

海老津駅乗継ぎ

JR	博多方面から	5:58	6:13	6:41	6:58	7:38	8:24	9:23	10:36	12:19	14:56	16:57	17:19	18:21	18:56	20:33
R	小倉方面から	5:54	6:15	6:46	6:58	7:36	8:34	9:16	10:37	12:16	14:42	16:51	17:07	18:09	18:41	20:33

時計回り	↓	↓	↓	↓	↓	↓	↓	↓	↓	↓	↓	↓	↓	↓	↓	↓
行先番号便	7	7	7	7	7	7	7	7	7	7	7	7	7	7	7	8
バス停	1便	2便	3便	4便	5便	6便	7便	8便	9便	10便	11便	12便	13便	14便	15便	
JR海老津駅	6:10	6:27	6:51	7:05	7:44	8:43	9:37	10:43	12:25	15:08	17:03	17:38	18:28	19:05	20:50	
海老津駅入口	6:11	6:28	6:52	7:06	7:45	8:44	9:38	10:44	12:26	15:09	17:04	17:39	18:29	19:06	20:51	
総合グラウンド前	6:12	6:29	6:53	7:07	7:46	8:45	9:39	10:45	12:27	15:10	17:05	17:40	18:30	19:07	20:52	
雨堤	6:13	6:30	6:54	7:08	7:47	8:46	9:40	10:46	12:28	15:11	17:06	17:41	18:31	19:08	20:53	
サンリーアイ	6:15	6:32	6:56	7:10	7:49	8:48	9:42	10:48	12:30	15:13	17:08	17:43	18:33	19:10	20:55	
岡垣町役場西	6:16	6:33	6:57	7:11	7:50	8:49	9:43	10:49	12:31	15:14	17:09	17:44	18:34	19:11	20:56	
岡垣町役場	6:17	6:34	6:58	7:12	7:51	8:50	9:44	10:50	12:32	15:15	17:10	17:45	18:35	19:12	20:57	
海老津台入口	6:18	6:35	6:59	7:13	7:52	8:51	9:45	10:51	12:33	15:16	17:11	17:46	18:36	19:13	20:58	
旭西	6:19	6:36	7:00	7:14	7:53	8:52	9:46	10:52	12:34	15:17	17:12	17:47	18:37	19:14	20:59	
高尾	6:20	6:37	7:01	7:15	7:54	8:53	9:47	10:53	12:35	15:18	17:13	17:48	18:38	19:15	21:00	
松ヶ台中央	6:21	6:38	7:02	7:16	7:55	8:54	9:48	10:54	12:36	15:19	17:14	17:49	18:39	19:16	21:01	
松ヶ台	6:22	6:39	7:03	7:17	7:56	8:55	9:49	10:55	12:37	15:20	17:15	17:50	18:40	19:17	21:02	
松ヶ台三丁目	6:23	6:40	7:04	7:18	7:57	8:56	9:50	10:56	12:38	15:21	17:16	17:51	18:41	19:18	21:03	
松ヶ台	6:24	6:41	7:05	7:19	7:58	8:57	9:51	10:57	12:39	15:22	17:17	17:52	18:42	19:19	21:04	
松ヶ台中央	6:25	6:42	7:06	7:20	7:59	8:58	9:52	10:58	12:40	15:23	17:18	17:53	18:43	19:20	21:05	
旭東	6:26	6:43	7:07	7:21	8:00	8:59	9:53	10:59	12:41	15:24	17:19	17:54	18:44	19:21	21:06	
旭中	6:27	6:44	7:08	7:22	8:01	9:00	9:54	11:00	12:42	15:25	17:20	17:55	18:45	19:22	21:07	
第二海老津台口	6:28	6:45	7:09	7:24	8:03	9:01	9:55	11:01	12:43	15:26	17:21	17:56	18:46	19:23	21:08	
山田猿田	6:29	6:46	7:10	7:25	8:04	9:02	9:56	11:02	12:44	15:27	17:22	17:57	18:47	19:24	21:09	
茅原	6:30	6:47	7:11	7:26	8:05	9:03	9:57	11:03	12:45	15:28	17:23	17:58	18:48	19:25	21:10	
海老津	6:32	6:49	7:13	7:28	8:07	9:05	9:59	11:05	12:47	15:30	17:25	18:00	18:50	19:27	21:12	
JR海老津駅	6:35	6:52	7:18	7:32	8:11	9:08	10:02	11:08	12:50	15:33	17:28	18:03	18:53	19:30	21:15	

海老津駅乗継ぎ

JR	博多方面へ	6:46	6:59	7:26	7:37	8:18	9:16	10:07	11:13	13:09	15:42	17:40	18:10	19:08	19:54	21:21
R	小倉方面へ	6:42	6:59	7:23	7:46	8:19	9:17	10:10	11:23	12:57	15:57	17:35	18:32	19:15	19:57	21:21

※行先番号8番はコミュニティバスが運行します。

7 8 海老津駅 ▶ 松ヶ台 ▶ 岡垣町役場 ▶ サンリーアイ ▶ 海老津駅

海老津駅乗継ぎ

JR	博多方面から	8:02	9:01	9:59	11:12	12:56	13:18	14:18	15:19	15:19	16:13	16:19	17:12	17:34	18:38	19:32	19:57
R	小倉方面から	8:01	8:47	9:41	11:17	12:42	13:42	14:42	15:16	15:42	16:16	16:35	17:07	17:46	18:41	19:29	19:54

反時計回り	↓	↓	↓	↓	↓	↓	↓	↓	↓	↓	↓	↓	↓	↓	↓	↓
行先番号便	7	7	7	7	7	7	7	7	7	7	7	7	7	7	7	8
バス停	1便	2便	3便	4便	5便	6便	7便	8便	9便	10便	11便	12便	13便	14便	15便	16便
JR海老津駅	8:08	9:09	10:04	11:22	13:02	13:48	14:48	15:26	15:48	16:22	16:42	17:18	17:56	18:48	19:45	20:10
海老津駅入口	8:09	9:10	10:05	11:23	13:03	13:49	14:49	15:27	15:49	16:23	16:43	17:19	17:57	18:49	19:46	20:11
海老津	8:10	9:11	10:06	11:24	13:04	13:50	14:50	15:28	15:50	16:24	16:44	17:20	17:58	18:50	19:47	20:12
茅原	8:11	9:12	10:07	11:25	13:05	13:51	14:51	15:29	15:51	16:25	16:45	17:21	17:59	18:51	19:48	20:13
山田猿田	8:12	9:13	10:08	11:26	13:06	13:52	14:52	15:30	15:52	16:26	16:46	17:22	18:00	18:52	19:49	20:14
第二海老津台口	8:13	9:14	10:09	11:27	13:07	13:53	14:53	15:31	15:53	16:27	16:47	17:23	18:01	18:53	19:50	20:15
旭中	8:14	9:15	10:10	11:28	13:08	13:54	14:54	15:32	15:54	16:28	16:48	17:24	18:02	18:54	19:51	20:16
旭東	8:15	9:16	10:11	11:29	13:09	13:55	14:55	15:33	15:55	16:29	16:49	17:25	18:03	18:55	19:52	20:17
松ヶ台中央	8:16	9:17	10:12	11:30	13:10	13:56	14:56	15:34	15:56	16:30	16:50	17:26	18:04	18:56	19:53	20:18
松ヶ台	8:17	9:18	10:13	11:31	13:11	13:57	14:57	15:35	15:57	16:31	16:51	17:27	18:05	18:57	19:54	20:19
松ヶ台三丁目	8:18	9:19	10:14	11:32	13:12	13:58	14:58	15:36	15:58	16:32	16:52	17:28	18:06	18:58	19:55	20:20
松ヶ台	8:19	9:20	10:15	11:33	13:13	13:59	14:59	15:37	15:59	16:33	16:53	17:29	18:07	18:59	19:56	20:21
松ヶ台中央	8:20	9:21	10:16	11:34	13:14	14:00	15:00	15:38	16:00	16:34	16:54	17:30	18:08	19:00	19:57	20:22
高尾	8:21	9:22	10:17	11:35	13:15	14:01	15:01	15:39	16:01	16:35	16:55	17:31	18:09	19:01	19:58	20:23
旭西	8:22	9:23	10:18	11:36	13:16	14:02	15:02	15:40	16:02	16:36	16:56	17:32	18:10	19:02	19:59	20:24
海老津台入口	8:23	9:24	10:19	11:37	13:17	14:03	15:03	15:41	16:03	16:37	16:57	17:33	18:11	19:03	20:00	20:25
岡垣町役場	8:24	9:25	10:20	11:38	13:18	14:04	15:04	15:42	16:04	16:38	16:58	17:34	18:12	19:04	20:01	20:26
岡垣町役場西	8:25	9:26	10:21	11:39	13:19	14:05	15:05	15:43	16:05	16:39	16:59	17:35	18:13	19:05	20:02	20:27
サンリーアイ	8:26	9:27	10:22	11:40	13:20	14:06	15:06	15:44	16:06	16:40	17:00	17:36	18:14	19:06	20:03	20:28
雨堤	8:28	9:29	10:24	11:42	13:22	14:08	15:08	15:46	16:08	16:42	17:02	17:38	18:16	19:08	20:05	20:30
総合グラウンド前	8:29	9:30	10:25	11:43	13:23	14:09	15:09	15:47	16:09	16:43	17:03	17:39	18:17	19:09	20:06	20:31
海老津駅入口	8:31	9:31	10:26	11:44	13:24	14:10	15:10	15:48	16:10	16:44	17:04	17:40	18:18	19:10	20:07	20:32
JR海老津駅	8:35	9:35	10:30	11:48	13:28	14:14	15:14	15:52	16:14	16:48	17:08	17:44	18:22	19:14	20:11	20:36

海老津駅乗継ぎ

JR	博多方面へ	8:47	9:42	10:38	12:09	13:43	14:43	15:42	16:08	16:35	17:07	17:40	18:10	18:38	19:29	20:16	20:57
R	小倉方面へ	8:41	9:42	10:40	11:57	13:57	14:23	15:23	15:57	16:23	16:57	17:13	18:00	18:32	19:32	20:33	21:01

路線図

岡垣循環線

波津線 平日

波津線 土日祝

松ヶ台循環線 平日

松ヶ台循環線 土日祝

乗合タクシー

JR海老津駅時刻表

松ヶ台循環線 土日祝

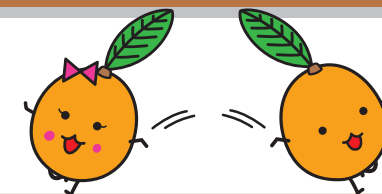

7 海老津駅 ▶ サンリーアイ ▶ 岡垣町役場 ▶ 松ヶ台 ▶ 海老津駅

海老津駅乗継ぎ

JR	博多方面から	6:13	6:58	8:24	9:59	10:36	11:57	13:56	15:56	16:19	17:59
R	小倉方面から	6:15	6:58	8:17	9:41	10:37	11:43	13:42	15:42	16:35	17:46

時計回り		↓	↓	↓	↓	↓	↓	↓	↓	↓	
行先番号	便	7	7	7	7	7	7	7	7	7	
バス停	便	1便	2便	3便	4便	5便	6便	7便	8便	9便	10便
JR海老津駅	6:28	7:05	8:29	10:05	10:44	12:05	14:05	16:05	16:45	18:05	
海老津駅入口	6:29	7:06	8:30	10:06	10:45	12:06	14:06	16:06	16:46	18:06	
総合グラウンド前	6:30	7:07	8:31	10:07	10:46	12:07	14:07	16:07	16:47	18:07	
雨堤	6:31	7:08	8:32	10:08	10:47	12:08	14:08	16:08	16:48	18:08	
サンリーアイ	6:33	7:10	8:34	10:10	10:49	12:10	14:10	16:10	16:50	18:10	
岡垣町役場西	6:34	7:11	8:35	10:11	10:50	12:11	14:11	16:11	16:51	18:11	
岡垣町役場	6:35	7:12	8:36	10:12	10:51	12:12	14:12	16:12	16:52	18:12	
海老津台入口	6:36	7:13	8:37	10:13	10:52	12:13	14:13	16:13	16:53	18:13	
旭西	6:37	7:14	8:38	10:14	10:53	12:14	14:14	16:14	16:54	18:14	
高尾	6:38	7:15	8:39	10:15	10:54	12:15	14:15	16:15	16:55	18:15	
松ヶ台中央	6:39	7:16	8:40	10:16	10:55	12:16	14:16	16:16	16:56	18:16	
松ヶ台	6:40	7:17	8:41	10:17	10:56	12:17	14:17	16:17	16:57	18:17	
松ヶ台三丁目	6:41	7:18	8:42	10:18	10:57	12:18	14:18	16:18	16:58	18:18	
松ヶ台	6:42	7:19	8:43	10:19	10:58	12:19	14:19	16:19	16:59	18:19	
松ヶ台中央	6:43	7:20	8:44	10:20	10:59	12:20	14:20	16:20	17:00	18:20	
旭東	6:44	7:21	8:45	10:21	11:00	12:21	14:21	16:21	17:01	18:21	
旭中	6:45	7:22	8:46	10:22	11:01	12:22	14:22	16:22	17:02	18:22	
第二海老津台口	6:46	7:24	8:48	10:23	11:02	12:23	14:23	16:23	17:03	18:23	
山田猿田	6:47	7:25	8:49	10:24	11:03	12:24	14:24	16:24	17:04	18:24	
茅原	6:48	7:26	8:50	10:25	11:04	12:25	14:25	16:25	17:05	18:25	
海老津	6:50	7:28	8:52	10:27	11:06	12:27	14:27	16:27	17:07	18:27	
JR海老津駅	6:53	7:31	8:55	10:30	11:09	12:30	14:30	16:30	17:10	18:30	

海老津駅乗継ぎ

JR	博多方面へ	6:59	7:37	9:16	10:38	11:17	12:42	14:43	16:35	17:40	18:38
R	小倉方面へ	6:59	7:46	9:01	10:40	11:23	12:57	14:57	16:57	17:35	18:35

7 海老津駅 ▶ 松ヶ台 ▶ 岡垣町役場 ▶ サンリーアイ ▶ 海老津駅

海老津駅乗継ぎ

JR	博多方面から	7:38	9:16	11:19	13:18	14:18	15:19	17:12	18:38	19:15
R	小倉方面から	7:36	9:16	11:17	13:16	14:16	15:16	17:07	18:38	19:07

反時計回り		↓	↓	↓	↓	↓	↓	↓	↓	↓
行先番号	便	7	7	7	7	7	7	7	7	7
バス停	便	1便	2便	3便	4便	5便	6便	7便	8便	9便
JR海老津駅	7:44	9:22	11:24	13:25	14:45	15:25	17:20	18:45	19:20	
海老津駅入口	7:45	9:23	11:25	13:26	14:46	15:26	17:21	18:46	19:21	
海老津	7:46	9:24	11:26	13:27	14:47	15:27	17:22	18:47	19:22	
茅原	7:47	9:25	11:27	13:28	14:48	15:28	17:23	18:48	19:23	
山田猿田	7:48	9:26	11:28	13:29	14:49	15:29	17:24	18:49	19:24	
第二海老津台口	7:49	9:27	11:29	13:30	14:50	15:30	17:25	18:50	19:25	
旭中	7:50	9:28	11:30	13:31	14:51	15:31	17:26	18:51	19:26	
旭東	7:51	9:29	11:31	13:32	14:52	15:32	17:27	18:52	19:27	
松ヶ台中央	7:52	9:30	11:32	13:33	14:53	15:33	17:28	18:53	19:28	
松ヶ台	7:53	9:31	11:33	13:34	14:54	15:34	17:29	18:54	19:29	
松ヶ台三丁目	7:54	9:32	11:34	13:35	14:55	15:35	17:30	18:55	19:30	
松ヶ台	7:55	9:33	11:35	13:36	14:56	15:36	17:31	18:56	19:31	
松ヶ台中央	7:56	9:34	11:36	13:37	14:57	15:37	17:32	18:57	19:32	
高尾	7:57	9:35	11:37	13:38	14:58	15:38	17:33	18:58	19:33	
旭西	7:58	9:36	11:38	13:39	14:59	15:39	17:34	18:59	19:34	
海老津台入口	7:59	9:37	11:39	13:40	15:00	15:40	17:35	19:00	19:35	
岡垣町役場	8:00	9:38	11:40	13:41	15:01	15:41	17:36	19:01	19:36	
岡垣町役場西	8:01	9:39	11:41	13:42	15:02	15:42	17:37	19:02	19:37	
サンリーアイ	8:02	9:40	11:42	13:43	15:03	15:43	17:38	19:03	19:38	
雨堤	8:04	9:42	11:44	13:45	15:05	15:45	17:40	19:05	19:40	
総合グラウンド前	8:05	9:43	11:45	13:46	15:06	15:46	17:41	19:06	19:41	
海老津駅入口	8:07	9:44	11:46	13:47	15:07	15:47	17:42	19:07	19:42	
JR海老津駅	8:11	9:48	11:50	13:51	15:11	15:51	17:46	19:11	19:46	

海老津駅乗継ぎ

JR	博多方面へ	8:18	10:07	12:09	14:09	15:16	16:08	18:10	19:29	19:54
R	小倉方面へ	8:19	10:00	11:57	13:57	15:23	15:57	18:00	19:32	19:57

路線図

岡垣循環線

波津線 平日

波津線 土日祝

松ヶ台循環線 平日

松ヶ台循環線 土日祝

乗合タクシー

JR海老津駅時刻表

ぜひご利用ください!



岡垣町予約型乗合タクシー

利用案内



運行日時 毎日8:00~18:00 ※年末年始(12/31~翌1/3)を除く

電話受付 平日9:00~16:00 ※役場閉庁日を除く

WEB・スマホ受付 随時 ※23:50~翌2:00を除く

運賃 大人：中学生以上……300円
 子ども：小学生……150円
 小学生未満……無料
 障がいのある人……150円

乗合タクシーとは?

- コミュニティバスに代わる公共交通であり、町が運行している予約制の乗合タクシーです。
- 乗合タクシーをご利用の際は、利用の1時間前までに予約が必要です。
- 利用には事前の登録が必要です。
- 町内外問わず、どなたでも登録・利用できます。

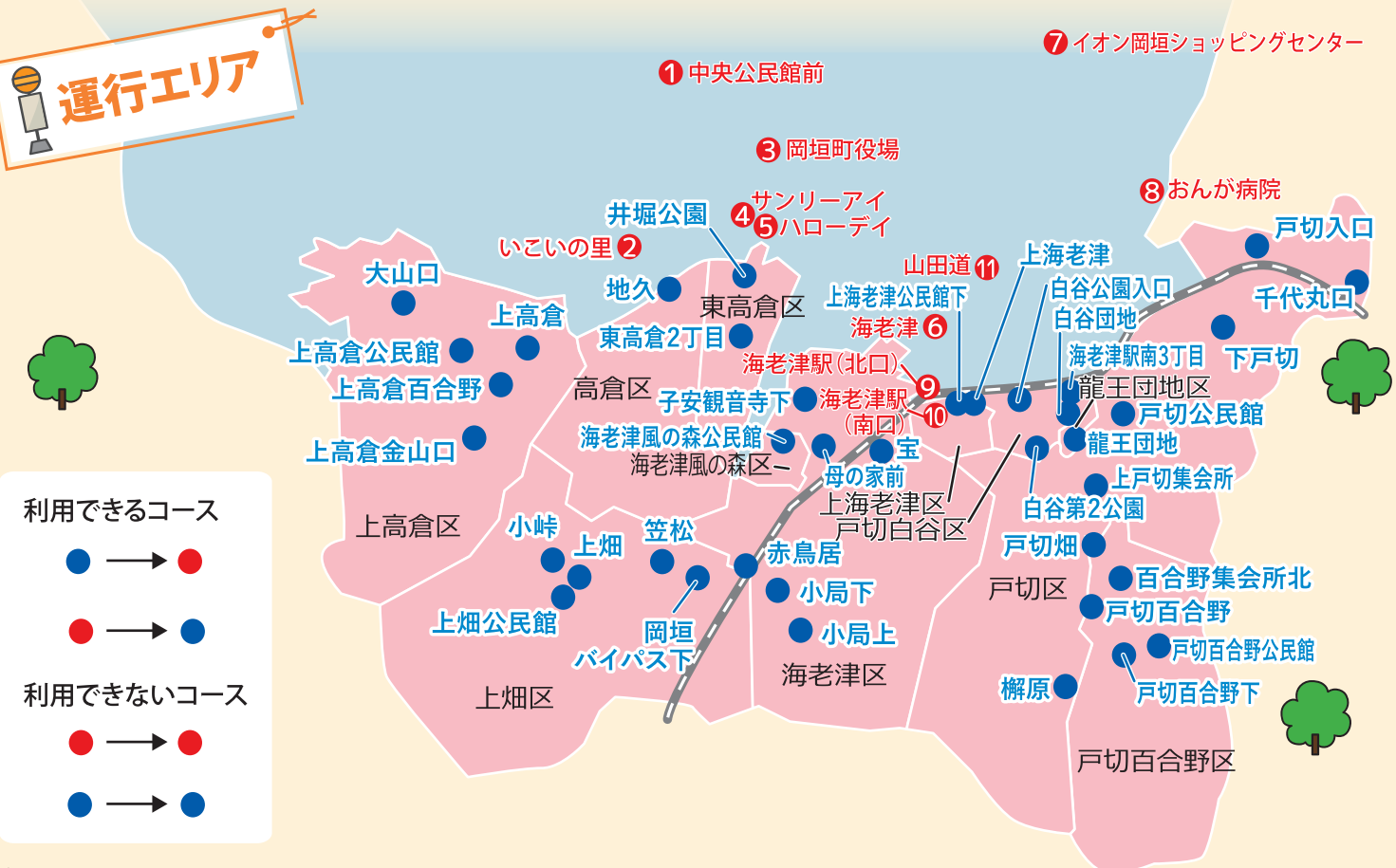

ご利用方法 かんたん3つのステップ!

1 スマホで予約する場合

まずは登録をしよう!

二次元コードから

登録完了!

2 電話で予約する場合

まずは登録をしよう!

岡垣町役場(都市建設課)で利用者登録をする

登録完了!

2 スマホでかんたん操作!

かんたん操作で乗りたい日時・場所を選ぶ

自宅付近 病院

2 電話で直接予約!

電話で予約をする

〇時にします。

どの時間がよいですか?

予約完了!

3 乗車する当日

乗車場所に行き、乗車する

目的地に着いたら運賃を支払う

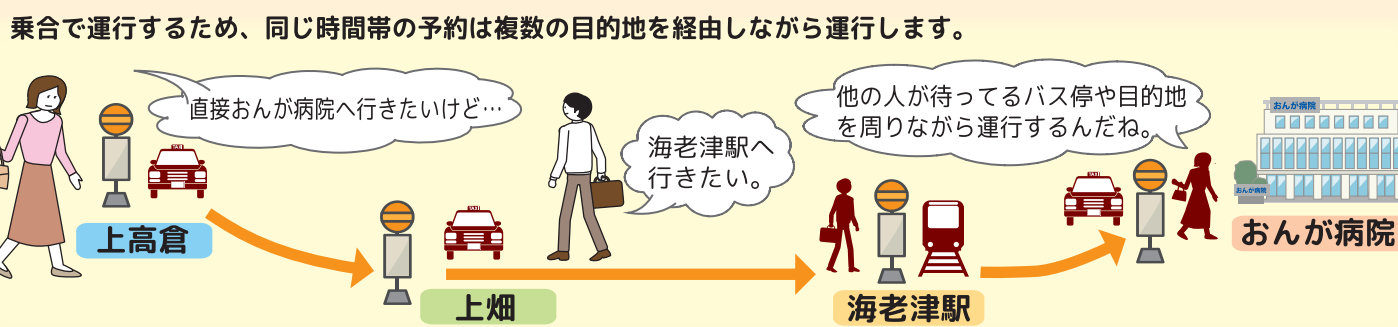

予約受付センター (平日9:00~16:00) ☎093-282-2766

路線図 岡垣循環線 波津線 平日 波津線 土日祝 松ヶ台循環線 平日 松ヶ台循環線 土日祝 乗合タクシー JR海老津駅時刻表

乗合タクシー 指定施設の乗り場案内

① 中央公民館前
岡垣町消防団 第一分団消防車庫 ●中央公民館バス停
岡垣町中央公民館
中央公民館前バス停

② いこいの里
特別養護老人ホーム 恵の家
いこいの里
いこいの里バス停

③ 岡垣町役場
岡垣町立 岡垣中学校
岡垣町役場正面玄関横
野間簡易郵便局
岡垣町役場

④ サンリーアイ P サンリーアイ駐車場
サンリーアイ タクシー乗り場横
ウェーブアリーナ タクシー乗り場
岡垣サンリーアイ
ハローデイ 駐車場

⑤ ハローデイ
サンリーアイ前
ハローデイ岡垣店
ハローデイ入口横
原海老津線
高倉苑

⑥ 海老津
海老津バス停
バスセンター
岡垣宗像線
茅原
矢野川

⑦ イオン岡垣ショッピングセンター
ガソリンスタンド
イオン岡垣
イオン岡垣バス停
パチンコ

⑧ おんが病院
遠賀中間医師会 おんが病院
おんが病院バス停

⑨ 海老津駅(北口)
情報プラザ 人の駅
海老津駅(北口) コミュニティバス停横
折尾警察署 岡垣交番
●タクシー乗り場
JR海老津駅

⑩ 海老津駅(南口)
JR海老津駅
鹿児島本線
海老津駅(南口)バス停 公衆トイレ
海老津駅南口 タクシー乗り場

⑪ 山田道
●JA北九やすらぎ会館
山田道バス停 戸切方面行き
山田道バス停 上畑方面行き
JA北九
岡垣宗像線
コンビニ

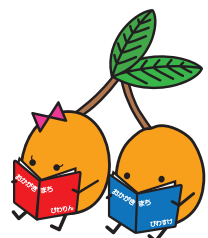

JR 海老津駅時刻表

赤間・博多方面

時間	平日・土日祝			
5時	27	38	54	
6時	15	36	46	59
7時	01	15	26	28 37 45 47
8時	02	18	20	34 47
9時	16	42		
10時	07	12	38	
11時	13	17	43	
12時	09	16	42	
13時	09	16	43	
14時	09	16	43	
15時	12	16	42	
16時	08	17	35	51
17時	07	40	47	
18時	10	38	42	
19時	08	29	34	54
20時	16	33	36	57
21時	09	21	43	
22時	05	20	47	
23時	03	18	37	
0時	00			

小倉・下関方面

時間	平日・土日祝			
5時	36	48	58	
6時	14	31	42	59
7時	23	46	54	
8時	03	19	25	41
9時	01	17	26	42
10時	00	10	40	56
11時	12	23	57	
12時	14	23	57	
13時	12	23	57	
14時	12	23	57	
15時	13	23	57	
16時	13	23	57	
17時	13	35		
18時	00	32	35	56
19時	15	32	57	
20時	15	33		
21時	01	21	35	44
22時	06	14	25	53
23時	02	23	52	
0時	21			

青字=快速 緑字=区間快速 (快速運行の区間は上下線で異なります。詳しくはJR九州等の発行する時刻表をご確認ください。)
赤字=土日祝日運休 □=海老津駅始発

路線図

岡垣循環線

波津線 平日

波津線 土日祝

松ヶ台循環線 平日

松ヶ台循環線 土日祝

乗合タクシー

JR 海老津駅時刻表

医療法人 有恒会

徳永眼科医院

〒811-4218 遠賀郡岡垣町中央台3丁目1番6号

電話283-0177

社会福祉法人 日本傷痍者更生会

… 介護保険・保育のことなら何でもご相談ください。…

岡垣町中央台3-22-1



- 介護老人保健施設 更生会にじの郷 ☎ 283-3484
- 通所リハビリテーション 更生会にじの郷 ☎ 283-3484
- 訪問リハビリテーション 更生会にじの郷 ☎ 283-3484
- グループホーム 更生会にじの郷 ☎ 282-5720
- 恵の家 居宅介護支援事業所 ☎ 283-3511
- 小規模保育所 ひよこ保育園 ☎ 282-0145
- サービス付き高齢者向け住宅クレア ☎ 281-3031
- 岡垣町中央台 2-8-15
- 小規模多機能型居宅介護事業所 ゆい ☎ 482-8117

医療法人 ふじた医院

内科・循環器科

内科 循環器 専門医

理事長 藤田 政介

診療時間	月	火	水	木	金	土	日・祝
9:00~12:00	○	○	○	○	○	○ 13:00	休診
15:00~18:00	○	○	×	○	○	×	休診

ホームページ <http://www.fujita-iin.com/>

〒811-4233 福岡県遠賀郡岡垣町野間2丁目3番11号

☎(093)283-3211 FAX(093)283-3210

医療法人 いまづ内科クリニック

日本消化器病学会認定
・消化器病専門医

日本消化器内視鏡学会認定
・消化器内視鏡専門医

日本肝臓学会認定
・肝臓専門医

岡垣町東山田1-7-16 (山田小学校そば)

☎電話 (093) 283-0099

医療法人 成晴会

介護老人保健施設

高倉苑 岡垣町公園通り1丁目7-1 ☎ 282-1557

精神科

堤病院 岡垣町鍋田2丁目1-1 ☎ 282-1234

心療内科・精神科

高倉クリニック 岡垣町公園通り1丁目7-1 ☎ 282-0081

岡垣町高齢者・障害者相談センター ☎ 282-5167

成晴会ケアプランサービスステーション ☎ 282-5167

高倉苑訪問看護ステーション ☎ 282-1664

社会福祉法人 つつみ会

指定介護老人福祉施設 (特別養護老人ホーム)

あゆみの里 岡垣町鍋田2丁目1-6 ☎ 281-2223

岡垣町東部高齢者・障がい者相談センター ☎ 282-5103

共同生活援助施設 就労継続支援B型

あゆみヶ丘 岡垣町鍋田2丁目1-5 ☎ 283-0952

つつみ会 なかよし保育園 岡垣町鍋田2丁目1-3 ☎ 981-7408

おんが病院

遠賀中間医師会

おかがき病院

- 急性期
- 消化器内科 循環器内科 糖尿病内科
 - 小児科 外科 呼吸器外科
 - 整形外科 リウマチ科 救急科
 - 放射線科 リハビリテーション科 脳神経外科
 - 内科 呼吸器内科 脳・血管内科
 - 麻酔科(永田太郎・杉町圭蔵) 皮膚科

回復期

- 内科 消化器内科 循環器内科
- 精神科 リハビリテーション科
- 外科 整形外科 皮膚科

◆診療時間/月~金曜日(9:00~12:00)

◆休診日/土・日曜日・祝日

- 救急告示病院 ●セカンドオピニオン
- 地域医療支援病院 ●各種検診・人間ドック
- 在宅療養支援病院 ●日本医療機能評価機構認定病院
- 遠賀町大字尾崎 1725-2 ☎093-281-2810
- URL <http://www.onga-hp.jp>

おんが病院内
遠賀中間休日急病センター
☎093-282-9919
日曜日・祝日
9時~12時(受付は11時30分まで)
13時~17時(受付は16時30分まで)

- 地域包括ケア病棟 ●ショートステイ
- 回復期リハビリテーション病棟 ●通所リハビリ ●各種検診
- 重度認知症デイケア
- 遠賀町大字手野 145 ☎093-282-0181
- URL <http://www.onmah.jp>

毎週350品目以上が
お買い得!
生活応援!
安心価格

HalloDay

ハローデイ岡垣店

岡垣町野間2丁目16-16

営業時間: 10:00~21:00

※営業時間は変更になる場合があります

ホームページはこちらから→

